

平成 26 年度

図書館年次報告書

34

駒澤大学図書館

序 文

図書館長 日笠 完治

平成 26 年度、駒澤大学図書館の課題は、①系の統廃合による合理的組織への再編、②図書館職員の専門性向上と嘱託学習支援員制度の導入、③アクティブ・ラーニング等に基づく施設等の改善、であった（平成 25 年度図書館年次報告書序文）。

まず、系の統廃合については、2 課 9 係体制から、2 課 7 係体制へと再編した。従来の情報企画係を運営係へ、またコンテンツ係を情報資料係へと統廃合した。この課題を実現するためにワーキンググループを組織し、図書館業務すべてを見直し整理し原案を作成、各係での検討並びに個人的意見を聴取し完成案をまとめた。本学における組織改編手続を履践して今年度よりスタートした。これにより、目的とした縦割り少人数系の解消と密接な協力体制づくりを実現する組織的基盤ができたと思う。

次に、図書館職員の専門性向上に関しては、学外研修に職員の積極的参加を促し、また図書館研修会を開催し成果報告を行うと同時に知見の共有化を図った。なお、図書館司書資格及び修士号の取得も勧めているが、本学の総合職採用制度及び人事異動制度による限界もあって、個人的努力の域を出ていない。

一方、嘱託学習支援員制度については、図書館委員、図書選定委員各位のご支援の下、「駒澤大学図書館学修支援員制度に関する規程」が制定施行され、平成 27 年度から図書館学修支援員（Library Adviser; LA）3 人の採用が実現した。所期の目的通り、図書館自体の教育・研究支援機能の向上を図ると共に、学部学生のアクティブ・ラーニングのための一助となることが期待される。

更に、アクティブ・ラーニングのための施設等改善については、グループ読書室 2 の備品の最新化と共に、新たに多目的読書室を設置することができた。同所で、新入生セミナーにおける図書館ガイダンスを行うために、新たに 51 台のノート型パソコンの導入も実現した。このノート型パソコンについては、更に有意義なサービスができるような管理をしていく予定である。

以上の運営及び事業活動成果は、図書館職員スタッフの非日常的・非定型的な業務ではあったが、緻密な準備と積極的な協力の下に実現できたものであり、財政的な厳しい枠組みの中で、図書館利用者のための最善のサービス提供に向けた努力の成果として、高く評価し深く感謝する次第である。

なお、各係の個別的定型的な業務に関しては、本報告書をご覧いただければ、各係が積極的に真心を込めて業務を遂行したことが分かると思う。「知の拠点」としての図書館経営は、先見性のある計画の下、地道な努力によって形作られていくものである。私たち図書館職員スタッフは、互いに支援しつつ協調して、誇りを持てる図書館づくりに貢献していきたいと思う。最後に、大学当局の支援に感謝申し上げる。

目次

1. 組織	1
2. 会議・研修会	2
(1)会議	2
(2)館内研修会	3
3. 図書館の動き	4
4. 出張等	5
5. 予算・決算	6
(1)図書費予算・決算	6
(2)大学院・学部 予算・決算	7
(3)予算項目別図書受入会計区分表	8
(4)図書資料受入状況	9
6. 蔵書数等	10
(1)-1 和漢書・洋書冊数の推移	10
(1)-2 法科大学院資料の推移	11
(2)雑誌所蔵種・冊数の推移	12
(3)視聴覚資料収蔵の推移	13
(4)データベース・電子ジャーナル数	13
(5)電子ブック数	13
7. 整理業務	14
(1)図書資料整理	14
(2)雑誌整理	15
(3)視聴覚資料整理	16
8. 蔵書点検	16

9. 閲覧業務	17
(1)開館日数及び推移	17
(2)入館者数及び推移	17
(3)貸出総数（冊数）及び推移	18
(4)閉架図書請求状況の推移	19
(5)大学院入庫者数・利用内訳（延数）	19
10. レファレンス業務	20
(1)レファレンス・サービスの利用者数の推移	20
(2)ガイダンス実施回数の推移	20
(3)オンラインサービス利用の推移	21
(4)文献複写サービス利用の推移	21
(5)図書館相互利用・学外者利用状況の推移	21
11. 視聴覚業務	24
(1)視聴覚室開室日の推移	24
(2)マイクロフィルム利用者数	24
(3)DVD・CD・レコード・ビデオ・ブルーレイ利用者数	24
(4)利用者の推移	24
12. 電算化業務	25
(1)図書館システム構成図	25
(2)データ入力状況	26
(3)国立情報学研究所登録状況	26
13. 電子図書館	26
14. 図書館施設概要	28

1. 組織

「平成26年度駒澤大学図書館事務組織」

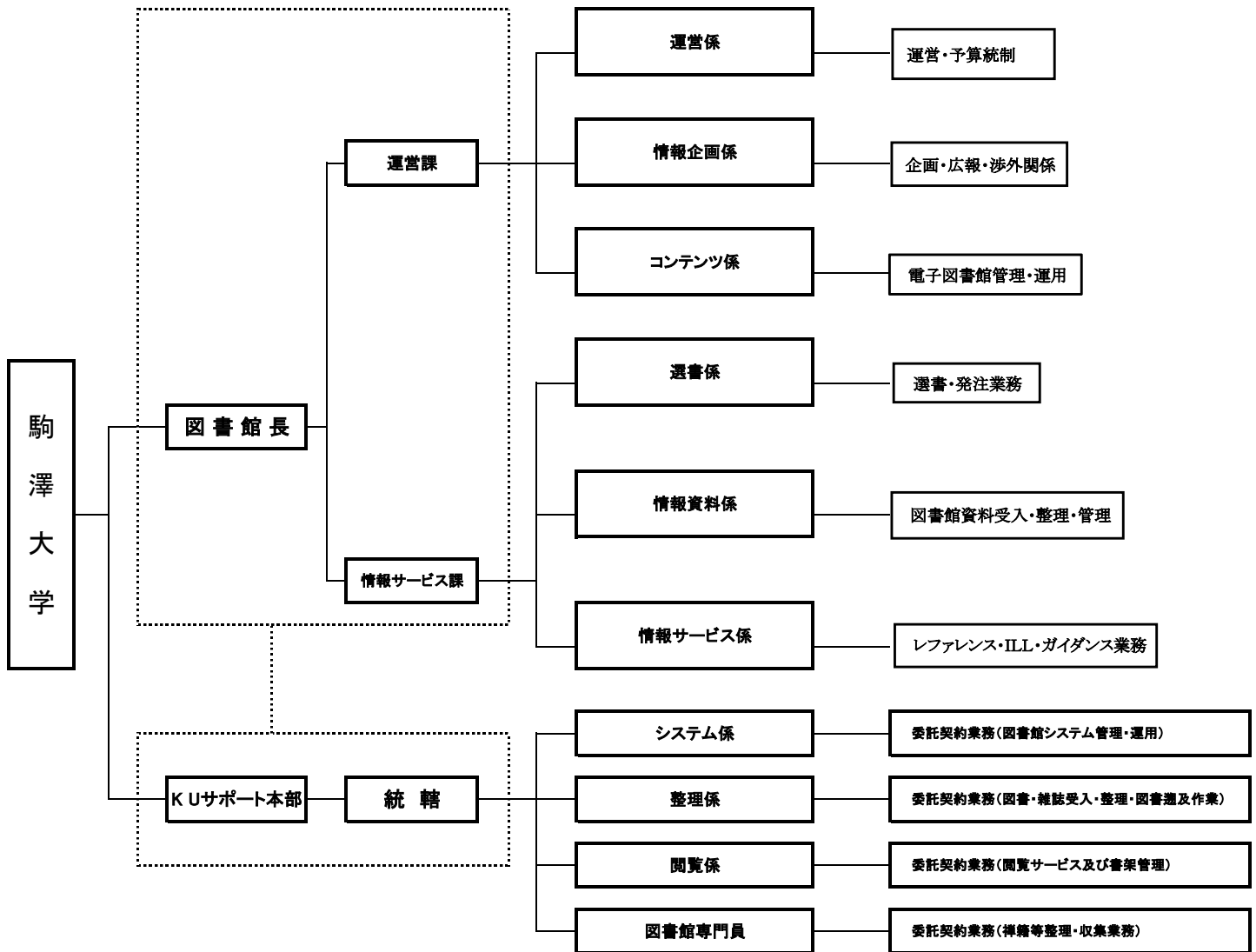

2. 会議・研修会

(1) 会議

【図書館委員会】

- 第1回 日時 平成26年5月9日(金) 午後4時20分
場所 図書館4階会議室
議題 1. 報告事項
①平成25年度3月図書館新システムのリリースについて
②平成25年度私大等研究設備整備費等補助金交付について
③平成25年度蔵書点検について
④平成25年度図書資料の除籍について
⑤平成25年度利用状況について
⑥平成25年度図書資料整理状況について
⑦平成26年度図書館図書予算について
⑧平成26年度図書館行事について
⑨平成26年度図書資料の外部委託について
⑩グループ読書室増設について
⑪平成26年度図書館避難訓練実施について
⑫平成26年度蔵書点検予定について
⑬本学特別研究助成および文部科学省科学研究費購入図書の取扱変更の経過報告について
⑭その他
(i) 法学部創設50周年記念展示について
(ii) 図書館企画展示について
(iii) 図書館年次報告書について
(iv) 学術機関リポジトリと電子貴重書庫の公開状況について
(v) 平成26年度新入生セミナー等図書館ガイダンス実施状況について
2. 審議事項
①平成25年度決算報告について
②その他
3. その他
- 第2回 日時 平成26年9月26日(金) 午後4時20分
場所 図書館4階会議室
議題 1. 報告事項
①平成26年度1回除籍図書(固定・簿外資産)について
②グループ読書室2の運用について
③図書館企画展示について
④選書ツアー実施について
⑤図書館ガイダンス実施状況について
⑥ビブリオバトル実施について
⑦本学特別研究助成および文部科学省科学研究費補助金購入図書の取扱変更の経過報告について
⑧その他
2. 審議事項
①平成27年度図書費予算要求(案)について
②紀要及び論集の他機関宛発送について
③その他
3. その他
- 第3回 日時 平成27年1月9日(金) 午後4時20分
場所 図書館4階会議室
議題 1. 報告事項
①平成26年度図書費予算の支払実績及び補正予算(案)について
②平成26年度第2回除籍図書(固定・簿外資産)について
③平成26年度退職予定教員の科研費及び助成金図書の蔵書点検について
④平成26年度私立大学等研究設備整備費等補助金(私立大学等研究設備等整備費)について
⑤平成26年度図書返却延滞者に対する督促状況(中間報告)について
⑥平成26年度選書ツアー報告について
⑦平成26年度第2回ビブリオバトル開催結果について
⑧サイレントゾーンの設置について
⑨平成26年度各種図書館ガイダンスの実施結果について

- ⑩平成27年度各種図書館ガイダンスの申込みについて
- ⑪平成27年度新入生向け図書の推薦について
- ⑫平成27年度図書館行事予定について
- ⑬平成27年度図書館事務組織再編について
- ⑭その他
 - (i) 図書館内照明のLED化工事について
- 2. 審議事項
 - ①紀要及び論集の他機関宛発送について(継続)
 - ②駒澤大学図書館学修支援員制度に関する規程の制定について
 - ③図書館規程の改正について
 - ④図書館委員会規程の改正について
 - ⑤図書選定委員会規程の改正について
 - ⑥その他
- 3. その他

【図書選定委員会】

- 第1回 日時 平成26年5月23日(金) 午後4時20分
 場所 図書館4階会議室
 議題 1. 報告事項
 - (1)平成26年度図書選定委員会委員紹介について
 - (2)平成25年度決算報告および平成26年度図書館図書予算について
 - (3)平成26年度の選書方法および購入申込について
 - (4)平成26年度私立大学等研究設備整備費等補助金申請について
 - (5)平成25年度ウェブ資料(データベース・電子ジャーナル)利用統計について
 2. 審議事項
 3. その他
 - (1)他大学紀要の受入および保存期間について(再確認)、平成26年度除籍・受入中止予定雑誌について
 - (2)100万円以上の2015年外国雑誌継続購入について:医療健康科学部のみ
 - (3)その他
- 第2回 日時 平成26年10月3日(金) 午後4時20分
 場所 図書館4階会議室
 議題 1. 報告事項
 - (1)平成26年度図書・雑誌受入状況について(中間報告)
 - (2)平成26年度図書予算の後期支払予定について
 - (3)平成26年度前期ウェブ資料の利用状況について
 - (4)他大学紀要・論集の受入および保存期間について(再確認)
平成26年度後期除籍・受入中止予定雑誌について
 - (5)平成27年度講義内容掲載の参考書について
 - (6)平成27年度教員推薦図書について
 - (7)平成27年度指定図書について
 - (8)平成27年度メインカウンター取置資料について
 - (9)選書ツアーについて
 - (10)その他
 2. 審議事項
 3. その他
 - (1)平成27年度私立大学等研究設備整備費等補助金等補助金に係る計画調書の提出について(依頼)
 - (2)2015年外国雑誌契約更新の確認について
 - (3)平成27年度図書選定委員会開催日程(案)について
 - (4)その他

(2)館内研修会

【図書館勉強会】

- 日時 平成27年 3月18日(水) 午後3時00分
 場所 図書館3階ガイダンスルーム
- (1)講演
 演題 問題解決と三段論法
 講師 日笠完治氏(大学院法曹養成研究科教授・図書館長)
- (2)研究会報告
 演題 史料管理の考え方
 講師 松下賢氏(情報資料係・係員)

3. 図書館の動き

4月 1日(火)	休館(書庫整理および新年度開館準備)
4月 1日(火)	新任教員オリエンテーション
4月 2～5・7日	春季短縮開館 月～土9:00～17:00
4月 2日(水)	新入生オリエンテーション(法科大学院)
4月 2日(水)	新入生オリエンテーション(大学院)
4月 3日(木)～5日(土)	新入生オリエンテーション(学部)
4月 3日(木)	入庫研修会(午後)
4月 4日(金)	入庫研修会(午前・午後)
4月 15日(火)	春季長期貸出返却期限日
4月 25日(金)	図書館避難訓練
5月 7日(水)	入庫研修会(午前・午後)
5月 10日(土)	入庫研修会(午前)
6月 2日(月)	入庫研修会(午前・午後)
7月 6・13・27日	日曜・祝日開館 10:00～17:00
7月 8日(火)	入庫研修会(午前・午後)
7月 8日(火)	夏季長期貸出開始(7月8日～9月10日)
7月 20・21日	特定日開館 9:00～17:00(オープンキャンパス)
7月 29日(火)～9月12日(金)	夏季短縮開館 月～金9:00～17:00
8月 2・3日	特定日開館 9:00～17:00(オープンキャンパス)
8月 7日(木)～17日(日)	休館(全学休業)
9月 14日(日)	特定日開館 9:00～17:00(オープンキャンパス)
9月 24日(水)	夏季長期貸出返却期限日
10月 15日(水)	休館(第132回開校記念日)
11月 1・2日	短縮開館 9:00～17:00(オータムフェスティバル)
11月 3・9・16・23・30日	日曜・祝日開館 10:00～17:00
12月 7日(日)	日曜・祝日開館 10:00～17:00
12月 9日(火)	冬季長期貸出開始(12月9日～12月22日)
12月 24日(水)～1月 7日(水)	休館(全学休業)
1月 8日(木)～26日(月)	館外貸出停止期間(学外者)
1月 11・12・25日	日曜・祝日開館 10:00～17:00
1月 15日(木)	冬季長期貸出返却期限日
1月 16日(金)～18日(日)	休館(大学入試センター試験および準備)
1月 27日(火)	春季長期貸出開始(1月27日～4月3日)
1月 27日(火)～3月31日(火)	春季短縮開館 月～土9:00～17:00
2月 3日(火)～8日(日)	休館(入学試験および準備)
2月 28日(土)	卒業年次生・大学院修了年次生館外貸出終了 および返却期限日
3月 6・7日	休館(入学試験および準備)
3月 25日(水)	卒業式

4. 出張等

	私立大学図書館協会	佛教図書館協会	講習会	その他
5月16日	2014第1回研究部運営・研究分科会代表者合同会議 :早稲田大学			
6月5日				「NEW EDUCATION EXPO2014」のセミナー :東京ファッションタウンビル
6月14日	東地区部会 総会および関連諸会議 :成蹊大学			
6月13日				世田谷6大学コンソーシアム図書館相互利用委員会 :成城大学
7月4日		平成26年度(第75回)佛教図書館協会総会 :駒澤大学		平成26年創発思考プログラム :UDXカンファレンス
7月22日 ～8月8日				平成26年度アーカイブズ・カレッジ(史料管理学研修会)長期コース(分割履修) :国文学研究資料館、埼玉県立文書館、神奈川県立公文書館
8月20日	東地区部会 古典籍資料補修作業の実演 :鶴見大学図書館			
8月25日 ～27日			平成26年度図書館職員著作権実務講習会 :昭和女子大学	
8月27日 ～8月29日				
8月28日 ～8月29日	第75回(2014年度)総会・研究大会 :岡山理科大学			
9月10日 ～11日				大学図書館コンソーシアム連合(JUSTICE)平成26年度版元提案説明会 :一橋大学
9月12日				平成26年度私学事業団修友会「夏期研修会」 :日本私立学校振興・共済事業団
11月6日				第16回図書館総合展 :パシフィコ横浜
11月14日	東地区部会 2014年度研究会 :明治学院大学			
11月20日 ～11月21日		平成26年度(第19回)佛教図書館協会研修会 :名古屋能楽堂、愛知学院大学		
1月22日				国際シンポジウム「デジタル文化資源の情報基盤を目指して:Europeanaと国立国会図書館サーチ」 :国立国会図書館東京本館
2月13日	2014年度第2回協会賞審査委員会 :名古屋学院大学			
2月23日				平成26年度大学図書館コンソーシアム連合(JUSTICE)総会 :一橋大学

月1回程度 定期開催	東地区部会研究部会 和漢古典籍研究分科会 西洋古版本研究分科会 :会員所属大学等
---------------	---

5. 予算・決算

(1) 図書費予算・決算

平成26年4月1日～平成27年3月31日

(単価：円)

予 算 項 目		当初予算額	補正予算額	決 算 額	残 額	
教育研究経費支出	〔図書資料費支出〕					
	図書資料費(大学院・学部)	53,943,000	60,296,000	50,575,037	9,720,963	
	図書資料費(図書館)	76,922,000	77,019,000	72,501,788	4,517,212	
	小 計	130,865,000	137,315,000	123,076,825	14,238,175	
設備関係支出	〔図書支出〕	図書費(大学院・学部)	56,557,000	43,107,000	38,149,671	4,957,329
		図書費(図書館)	40,578,000	47,578,000	33,724,550	13,853,450
		合冊製本費	4,000,000	4,000,000	2,711,940	1,288,060
		私立大学等研究設備整備費	0	6,267,000	6,266,160	840
		グローバル・メディア研究科設置経費	500,000	500,000	499,753	247
		小 計	101,635,000	101,452,000	81,352,074	20,099,926
合 計		232,500,000	238,767,000	204,428,899	34,338,101	

(2)大学院・学部 予算・決算

(単価：円)

学部・学科		図書資料費		図書費		総額		
		補正予算額	決算額	補正予算額	決算額	補正予算総額	決算額	
仏教学部		2,700,000	1,163,685	4,479,000	5,752,298	7,179,000	6,915,983	
文学部	国文学科	450,000	1,327,966	4,086,000	3,188,084	4,536,000	4,516,050	
	英米文学科	800,000	941,295	4,236,000	4,082,262	5,036,000	5,023,557	
	地理学科	4,100,000	3,712,913	936,000	1,323,079	5,036,000	5,035,992	
	歴史学科	2,100,000	1,934,247	3,710,000	3,874,353	5,810,000	5,808,600	
	社会学科	1,600,000	1,042,384	2,548,000	2,803,525	4,148,000	3,845,909	
	心理学科	4,400,000	3,372,484	342,000	318,421	4,742,000	3,690,905	
経済学部		10,100,000	7,368,271	4,728,000	3,590,580	14,828,000	10,958,851	
法学部	法律学科	4,600,000	4,440,981	4,658,000	4,810,711	9,258,000	9,251,692	
	政治学科	2,500,000	2,160,117	2,111,000	1,241,253	4,611,000	3,401,370	
経営学部		7,200,000	6,357,568	2,845,000	1,918,073	10,045,000	8,275,641	
医療健康科学部		5,300,000	5,249,651	150,000	53,376	5,450,000	5,303,027	
グローバル・メディア・スタディーズ学部		4,600,000	4,078,875	2,642,000	1,746,876	7,242,000	5,825,751	
総合教育研究部	文化学部門	450,000	312,337	1,164,000	1,071,647	1,614,000	1,383,984	
	自然科学部門	1,270,000	668,474	270,000	152,359	1,540,000	820,833	
	日本文化部門	253,000	149,229	1,361,000	327,201	1,614,000	476,430	
	外国語第一部門(英語)	3,553,000	3,017,290	53,000	551,087	3,606,000	3,568,377	
	外国語第二部門	ドイツ語	60,000	58,856	370,000	176,669	430,000	235,525
		フランス語	220,000	127,896	310,000	352,360	530,000	480,256
		中国語	380,000	53,200	150,000	221,962	530,000	275,162
		スペイン語	40,000	19,702	390,000	103,972	430,000	123,674
		ロシア語	100,000	54,364	130,000	165,653	230,000	220,017
		部門共通			55,000	23,845	55,000	23,845
	スポーツ・健康科学部門		250,000	97,182	172,000	36,055	422,000	133,237
教職課程部門		1,920,000	1,598,153	375,000	0	2,295,000	1,598,153	
法科大学院		1,350,000	1,267,917	836,000	263,970	2,186,000	1,531,887	
グローバル・メディア研究科設置経費				500,000	499,753	500,000	499,753	
合計		60,296,000	50,575,037	43,607,000	38,649,424	103,903,000	89,224,461	

(3) 予算項目別図書受入会計区分表

(単価：円)

予算区分		図書費(図書館)		図書費 (大学院・学部)	合冊製本費	私立大学等研究 設備整備費	合計	
図書資料費予算額		77,019,000		60,296,000			137,315,000	
図書資料費支出	雑誌	和雑誌	冊数	2,282	2,066			4,348
			金額	4,608,335	4,618,997			9,227,332
		洋雑誌	冊数	19	298			317
			金額	1,767,568	13,751,458			15,519,026
		ウェブ資料(和)	冊数	27	5			32
			金額	19,251,113	2,166,480			21,417,593
	ウェブ資料(洋)	冊数	28	175			203	
		金額	46,415,548	25,618,989			72,034,537	
	和書・洋書	追録(和)	冊数	9	9			18
			金額	51,811	115,220			167,031
		追録(洋)	冊数	6	5			11
			金額	156,534	24,530			181,064
		図書(和)	冊数	8	364			372
			金額	40,630	619,917			660,547
		図書(洋)	冊数	0	3			3
			金額	0	0			0
		ウェブ資料(和)	冊数	0	41			41
			金額	0	696,648			696,648
ウェブ資料(洋)		冊数	9	165			174	
		金額	124,360	2,887,691			3,012,051	
事務用(和)	冊数	14	0			14		
	金額	85,889	0			85,889		
事務用(洋)	冊数	0	0			0		
	金額	0	0			0		
未製本(洋)	冊数	0	4			4		
	金額	0	75,107			75,107		
支出額		冊数	2,402	3,135			5,537	
		金額	72,501,788	50,575,037			123,076,825	
図書資料費残高		4,517,212		9,720,963			14,238,175	
図書費予算額		47,578,000		43,607,000	4,000,000	6,267,000	101,452,000	
図書費支出	和書	冊数	6,365	3,425	0	4	9,794	
		金額	26,269,367	18,068,155	0	1,512,000	45,849,522	
	洋書	冊数	214	749	1	1	965	
		金額	4,550,455	15,029,135	2,460	4,754,160	24,336,210	
	和雑誌	冊数	292	179	730	0	1,201	
		金額	1,007,911	1,664,406	1,512,280	0	4,184,597	
	洋雑誌	冊数	24	170	584	0	778	
		金額	832,549	3,428,307	1,197,200	0	5,458,056	
	AV資料	冊数	74	55	0	0	129	
		金額	1,064,268	459,421	0	0	1,523,689	
	支出額		冊数	6,969	4,578	1,315	5	12,867
			金額	33,724,550	38,649,424	2,711,940	6,266,160	81,352,074
	図書費残高		13,853,450		4,957,576	1,288,060	840	20,099,926
	総予算額		124,597,000		103,903,000	4,000,000	6,267,000	238,767,000
総支出		106,226,338		89,224,461	2,711,940	6,266,160	204,428,899	
総残高		18,370,662		14,678,539	1,288,060	840	34,338,101	

(4) 図書資料受入状況

		受入数	備考		
固 定 資 産	和 漢 書 (冊)	購 入	9,794	CD-ROM,DVD-ROM (機械可読資料), 科 研費寄贈図書を含む。	
		合 冊 製 本	0		
		特 別 助 成	0		
		寄 贈 等	726		
		編 入 計	29		
			10,549		
	洋 書 (冊)	購 入	964		
		合 冊 製 本	1		
		特 別 助 成	0		
		寄 贈 等	588		
		編 入 計	1		
			1,554		
	和 雑 誌 (冊)	購 入	471		
		合 冊 製 本	730		
		特 別 助 成	0		
		寄 贈 等	148		
		編 入 計	129		
			1,478		
	洋 雑 誌 (冊)	購 入	194		
合 冊 製 本		584			
特 別 助 成		0			
寄 贈 等		10			
	編 入 計	762			
		1,550			
小計			15,131		
マ イ ク ロ リ ー ル (部=リール)	購 入	0			
	特 別 助 成	0			
	寄 贈 等	6=6			
	編 入 計	0			
		6=6			
マ イ ク ロ フ ィ ッ シ ュ (部=シート)	購 入	0			
	特 別 助 成	0			
	寄 贈 等	0			
	編 入 計	0			
		0			
レ コ ー ド	(部 = 枚)	0	*1枚又は1本毎の登録		
ビ デ オ	(部 = 巻)	0			
コ ン パ ク ト デ ィ ス ク	(部 = 枚)	2=10			
D V D	(部 = 枚)	88=116			
ブ ル ー レ イ	(部 = 枚)	3=3			
寄 贈	レ コ ー ド	(部 = 枚)	0		
	ビ デ オ	(部 = 巻)	0		
	コ ン パ ク ト デ ィ ス ク	(部 = 枚)	0		
	D V D	(部 = 枚)	0		
	ブ ル ー レ イ	(部 = 枚)	0		
小計			99=135		
そ の 他	A V 資 料 (部=枚)	購 入	0		
		寄 贈	0		
		計	0		
	小計			0	
	和 漢 書	簿外図書(購入・寄贈)	372		
		事務用簿外(購入・寄贈)	17		
		追 録	18		
		計	407		
	洋 書	簿外図書(購入・寄贈)	3		
		事務用簿外(購入・寄贈)	0		
未 製 本		4			
追 録		11			
	計	18			
和 雑 誌	(仮 受 入) 冊	7,708			
洋 雑 誌	(仮 受 入) 冊	2,720			
仮 受 入 合 計	(仮 受 入) 冊	10,428			

6. 蔵書数等

(1)-1和漢書・洋書冊数の推移(2010年度～2014年度)

分類	年度 蔵書 区分	H23年3月末 (2010年度末)			H24年3月末 (2011年度末)			H25年3月末 (2012年度末)			H26年3月末 (2013年度末)			H27年3月末 (2014年度末)			備考	
		蔵書数	増加数	除籍数	蔵書数	増加数	除籍数	蔵書数	増加数	除籍数	蔵書数	増加数	除籍数	蔵書数	増加数	除籍数		
		総記	000	和漢書 洋書 計	95,596 23,767 119,363	1,644 121 1,765	591 80 671	96,358 23,814 120,172	1,352 48 1,400	629 1 630	97,020 23,757 120,777	812 86 898	150 30 180	97,601 23,781 121,382	838 27 865	257 3 260		98,288 23,813 122,101
哲学	100	和漢書 洋書 計	150,930 31,689 182,619	1,388 593 1,981	1,164 0 1,164	152,132 31,879 184,011	1,684 190 1,874	492 0 492	152,993 31,724 184,717	940 100 1,040	78 10 88	154,299 31,920 186,219	1,328 196 1,524	22 0 22	155,281 31,988 187,269	1,018 69 1,087	36 1 37	
歴史	200	和漢書 洋書 計	109,390 19,714 129,104	1,941 166 2,107	142 17 159	110,425 19,793 130,218	1,557 80 1,637	500 1 501	111,653 19,797 131,450	1,472 120 1,592	245 31 276	113,225 20,072 133,297	1,653 276 1,929	81 1 82	114,688 20,238 134,926	1,478 166 1,644	15 0 15	
社会	300	和漢書 洋書 計	171,334 91,618 262,952	3,941 747 4,688	1,809 26 1,835	175,937 91,900 267,837	5,038 378 5,416	419 96 515	179,408 91,861 271,269	3,766 449 4,215	295 447 742	183,421 92,848 276,268	4,065 987 5,052	53 0 53	185,861 93,416 279,277	3,746 568 4,314	1,306 0 1,306	
自然	400	和漢書 洋書 計	27,989 6,946 34,935	1,018 134 1,152	603 1 604	28,637 6,974 35,611	909 32 941	257 4 261	29,418 6,580 35,998	814 21 835	32 0 32	29,999 6,622 36,621	607 42 649	26 0 26	30,575 6,647 37,222	644 25 669	68 0 68	
工学	500	和漢書 洋書 計	18,243 1,520 19,763	462 19 481	144 0 144	18,658 1,528 20,186	467 8 475	51 0 51	19,155 1,341 20,496	501 4 505	6 0 6	19,452 1,358 20,810	416 17 433	119 0 119	19,774 1,366 21,140	446 8 454	124 0 124	
産業	600	和漢書 洋書 計	23,289 4,214 27,503	636 26 662	158 0 158	23,860 4,220 28,080	628 6 634	57 0 57	24,380 4,270 28,650	546 12 558	26 8 34	24,914 4,283 29,197	537 13 550	3 0 3	25,336 4,300 29,636	633 5 638	211 0 211	
芸術	700	和漢書 洋書 計	21,386 3,971 25,357	674 93 767	99 0 99	21,871 4,006 25,877	540 35 575	57 0 57	22,248 4,026 26,274	422 5 427	44 1 45	22,733 4,108 26,841	492 82 574	7 0 7	23,104 4,147 27,251	404 39 443	33 0 33	
語学	800	和漢書 洋書 計	21,498 10,467 31,965	394 297 691	209 75 284	21,950 10,864 32,814	476 422 898	22 25 47	22,009 11,784 33,793	298 945 1,243	239 26 265	22,271 12,409 34,680	325 650 975	63 25 88	22,686 12,873 35,559	418 574 992	3 110 113	
文学	900	和漢書 洋書 計	81,746 44,002 125,748	1,371 373 1,744	93 19 112	82,683 44,176 126,859	1,079 176 1,255	136 2 138	83,467 44,480 127,947	866 144 1,010	82 57 139	84,332 44,677 129,010	886 229 1,115	20 32 52	85,101 44,818 129,919	773 164 937	4 23 27	
和漢書合計			721,401	13,469	5,012	732,511	13,730	2,620	741,751	10,437	1,197	752,247	11,147	651	760,694	10,512	2,065	
洋書合計			237,908	2,569	218	239,154	1,375	129	239,620	1,886	610	242,078	2,519	61	243,594	1,650	134	
合計			959,309	16,038	5,230	971,665	15,105	2,749	981,371	12,323	1,807	994,325	13,666	712	1,004,288	12,162	2,199	

(1)-2法科大学院資料の推移(2012年度～2014年度)

分類	年度 蔵書 区分	H24年3月末 (2011年度末)	H25年3月末 (2012年度末)			H26年3月末 (2013年度末)			H27年3月末 (2014年度末)			備考	
		蔵書数	蔵書数	増加数	除籍数	蔵書数	増加数	除籍数	蔵書数	増加数	除籍数		
総記	000	和漢書	62	63	1	0	63	0	0	65	2	0	[注] 1 NDC分類による。
		計	62	63	1	0	63	0	0	65	2	0	
哲学	100	和漢書	18	18	0	0	18	0	0	18	0	0	2 単位は冊
		計	18	18	0	0	18	0	0	18	0	0	
歴史	200	和漢書	12	12	0	0	12	0	0	12	0	0	3 蔵書数は前年度蔵書数に当該年度の増加数を加え、除籍数を引いた冊数。ただし、分類変更による増減数は前年度蔵書数にて調整。
		計	12	12	0	0	12	0	0	12	0	0	
社会	300	和漢書	11,756	12,193	437	0	12,577	384	0	13,000	423	0	※ 2012年度より法科大学院を独立させた蔵書統計開始。
		計	11,756	12,193	437	0	12,577	384	0	13,000	423	0	
自然	400	和漢書	82	82	0	0	82	0	0	82	0	0	※ 法科大学院資料は雑誌を図書として整理しているため、図書・雑誌を含めた資料数として計上。
		計	82	82	0	0	82	0	0	82	0	0	
工学	500	和漢書	353	363	10	0	365	2	0	371	6	0	
		計	353	363	10	0	365	2	0	371	6	0	
産業	600	和漢書	412	421	9	0	428	7	0	435	7	0	
		計	412	421	9	0	428	7	0	435	7	0	
芸術	700	和漢書	3	3	0	0	3	0	0	3	0	0	
		計	3	3	0	0	3	0	0	3	0	0	
語学	800	和漢書	4	4	0	0	4	0	0	4	0	0	
		計	4	4	0	0	4	0	0	4	0	0	
文学	900	和漢書	12	12	0	0	12	0	0	12	0	0	
		計	12	12	0	0	12	0	0	12	0	0	
和漢書合計			12,714	13,171	457	0	13,564	393	0	14,002	438	0	
合計			12,714	13,171	457	0	13,564	393	0	14,002	438	0	

(2)雑誌所蔵種・冊数の推移(2010年度～2014年度)

分類	年度 蔵書 区分	H23年3月末 (2010年度末)		H24年3月末 (2011年度末)		H25年3月末 (2012年度末)		H26年3月末 (2013年度末)		H27年3月末(2014年度末)						備考	
										(総数)		(増加)		(除籍)			
		種数	冊数	種数	冊数	種数	冊数	種数	冊数	種数	冊数	種数	冊数	種数	冊数		
総記	000	和雑誌	1,885	23,088	1,653	22,404	1,638	22,471	1,923	22,698	1,526	22,317	76	226	90	613	[注] 1 NDC分類による。 2 週及数は総数に含むため、当該年度増加数には含まない。
		洋雑誌	349	11,518	358	11,740	359	11,988	348	11,454	385	12,596	27	73	3	3	
		計	2,234	34,606	2,011	34,144	1,997	34,459	2,271	34,152	1,911	34,913	103	299	93	616	
哲学	100	和雑誌	617	7,312	674	7,559	689	7,793	535	6,817	693	7,994	73	140	11	81	
		洋雑誌	268	8,442	269	8,507	269	8,597	347	8,368	272	8,882	49	119	0	0	
		計	885	15,754	943	16,066	958	16,390	882	15,185	965	16,876	122	259	11	81	
歴史	200	和雑誌	466	6,354	485	6,508	487	6,648	449	6,209	482	6,763	69	117	7	33	
		洋雑誌	238	5,986	242	6,058	244	6,171	237	5,908	248	6,461	52	169	0	0	
		計	704	12,340	727	12,566	731	12,819	686	12,117	730	13,224	121	286	7	33	
社会	300	和雑誌	2,193	42,882	2,161	43,187	2,178	43,608	2,183	42,674	2,111	43,332	264	627	70	790	
		洋雑誌	2,013	57,272	2,022	57,777	2,024	58,430	1,994	56,691	2,036	59,969	245	707	6	9	
		計	4,206	100,154	4,183	100,964	4,202	102,038	4,177	99,365	4,147	103,301	509	1,334	76	799	
自然	400	和雑誌	295	5,595	294	5,642	292	5,732	312	6,274	286	5,865	45	78	6	20	
		洋雑誌	372	14,779	376	15,160	376	15,404	367	14,578	376	15,963	52	285	1	1	
		計	667	20,374	670	20,802	668	21,136	679	20,852	662	21,828	97	363	7	21	
工学	500	和雑誌	91	1,941	87	1,958	87	1,982	94	1,926	83	2,005	14	26	4	24	
		洋雑誌	66	1,221	68	1,256	68	1,313	66	1,203	70	1,398	7	68	0	0	
		計	157	3,162	155	3,214	155	3,295	160	3,129	153	3,403	21	94	4	24	
産業	600	和雑誌	182	3,454	190	3,492	193	3,531	181	3,431	189	3,564	17	31	2	12	
		洋雑誌	99	2,339	101	2,372	101	2,392	162	2,296	101	2,462	17	41	1	9	
		計	281	5,793	291	5,864	294	5,923	343	5,727	290	6,026	34	72	3	21	
芸術	700	和雑誌	161	3,388	157	3,435	157	3,488	162	3,416	156	3,564	13	52	3	45	
		洋雑誌	38	756	40	831	40	842	38	753	40	851	1	2	0	0	
		計	199	4,144	197	4,266	197	4,330	200	4,169	196	4,415	14	54	3	45	
語学	800	和雑誌	117	1,988	115	1,991	116	1,998	115	1,971	105	2,015	9	18	4	23	
		洋雑誌	73	1,959	75	1,982	75	1,990	72	1,942	77	2,118	12	29	0	0	
		計	190	3,947	190	3,973	191	3,988	187	3,913	182	4,133	21	47	4	23	
文学	900	和雑誌	814	9,817	811	9,875	812	9,994	818	9,743	757	9,859	39	163	42	164	
		洋雑誌	232	6,713	232	6,756	232	6,805	230	6,642	232	6,993	19	57	1	2	
		計	1,046	16,530	1,043	16,631	1,044	16,799	1,048	16,385	989	16,852	58	220	43	166	
和雑誌合計		6,821	105,819	6,627	106,051	6,649	107,245	6,772	105,159	6,388	107,278	619	1,478	239	1,805		
洋雑誌合計		3,748	110,985	3,783	112,439	3,788	113,932	3,861	109,835	3,837	117,693	481	1,550	12	24		
合計		10,569	216,804	10,410	218,490	10,437	221,177	10,633	214,994	10,225	224,971	1,100	3,028	251	1,829		

(3)視聴覚資料収蔵の推移(2010年度～2014年度)

分類・種別		年度	平成22年度 (2010年度)	平成23年度 (2011年度)	平成24年度 (2012年度)	平成25年度 (2013年度)	平成26年度 (2014年度)
マイクロフィルム*	ロール	リール	53,241	53,113	53,123	53,130	53,135
	フィッシュ	シート	384,255	384,255	384,255	384,255	384,255
航空写真・X線写真	ネガフィルム	枚	2,588	2,588	2,588	2,588	2,588
	プリント	枚	2,013	2,013	2,008	2,008	2,008
スライド	スライド (OHP含む)	部	29	29	27	27	27
		コマ	2,676	2,676	2,580	2,580	2,580
フィルム	映画フィルム (16mm)	部	29	29	28	28	28
		巻	41	41	40	40	40
可聴資料	LPレコード	枚	7,657	7,657	5,687	5,687	5,691
	EPレコード	枚	71	71	2	2	2
	カセットテープ	本	224	224	0	0	0
	オープンテープ	本	8	8	0	0	0
	C D	枚	3,551	3,551	1,402	1,402	1,402
V T R 資料	ビデオテープ	件	643	643	328	329	330
		本	2,620	2,620	398	400	401
レーザーディスク		件	1,670	1,670	0	0	0
		枚	2,509	2,509	0	0	0
D V D		件	313	527	1,232	1,395	1,482
		枚	365	608	1,480	1,726	1,841
ブルーレイ		件	-	-	-	17	19
		枚	-	-	-	18	21
フロッピーディスク		件	2	2	2	2	2
		枚	12	12	12	12	12

〔備考〕航空写真及びX線写真には衛星写真を含む。

* マイクロフィルムは平成21年度で遡及入力終了した。そのため前年度までの所蔵数と相違が出ている。
今後、若干の増加が予想される。

(4)データベース・電子ジャーナル数

契約数	240
電子ジャーナル全文誌数	18,788

(5)電子ブック数

新規購入数	215
-------	-----

7. 整理業務

(1) 図書資料整理

I. 整理状況(平成26年4月～27年3月)

平成26年度受入数	和書	洋書	合計
固定資料	10,549	1,554	12,103
簿外資料	407	18	425
合計(冊)	10,956	1,572	12,528

整理内訳	和書	洋書	合計
平成25年度受入資料	0	0	0
平成26年度受入資料(固定)	10,549	1,554	12,103
年度外整理資料	50	96	146
簿外資料(講師室等)	8	3	11
法科大学院(簿外)	364	0	364
合計(冊)	10,971	1,653	12,624

未整理内訳(固定)	和書	洋書	合計
平成26年度受入未整理資料	0	0	0
合計(冊)	0	0	0

遡及整理数	和書	洋書
文庫(NDC分類)	0	0
文庫(DDC分類)	0	0
文庫(KDC分類)	9,245	2,627
KDC	17	0
DDC	0	0
合計(件)	9,262	2,627

*2011年10月 KDC洋図書(2類除く)遡及作業完了

*2011年10月 個人文庫遡及作業開始

II. 博論・科研費所蔵数

	和書	洋書	合計
博論(本学)	348	7	355
博論(他学)	647	8,376	9,023
科研費(本学)	52	2	54
科研費(他学)	156	4	160

III. 電算データ構築数(簿外図書は含まず)

分類	和書	洋書	合計
NDC分類電算データ構築数	376,927	0	376,927
DDC分類電算データ構築数	0	172,002	172,002
KDC分類遡及データ構築数	369,438	69,645	439,083
合計(冊)	746,365	241,647	988,012

IV. 開架図書冊数(2F～4F)

178,238 冊

V. 除籍数

分類	和書	洋書	合計
NDC分類資料	2,050	0	2,050
DDC分類資料	0	111	111
KDC分類資料	15	23	38
文庫資料	0	0	0
未分類	280	76	356
合計(冊)	2,345	210	2,555

VI. 学術情報センター関連書誌調整件数

	和書	洋書	合計
書誌調整数(件)	269	122	391

VII. 製本数

製本種別	和書	洋書	合計
修復(裏打ち・軸装等)	64	1	65
図書製本(製本直し・原簿作成等)	6	1	7
帙・ケース作成	5	6	11
合計	75	8	83

VIII. 発注件数(継続分を除く)

発注年度	和書	洋書	合計
平成26年度	9,025	847	9,872

(2) 雑誌整理

I. 整理冊数(平成26年4月～27年3月)

資料管理区分別	和雑誌	洋雑誌	合計
固定資料	1,478	1,550	3,028
簿外資料	7,708	2,720	10,428
遡及資料(固定資料)	599	370	969
遡及資料(簿外資料)	1	1	2
合計(冊)	9,786	4,641	14,427

II. 年間受入種数(平成26年4月～27年3月)

年間受入種数	計	うち外国語
雑誌(合計)	1,866	573
雑誌(うち購入数)	1,296	513
新聞(合計)	52	4
新聞(うち購入数)	40	4

III. 製本冊数

	和雑誌	洋雑誌	合計
合冊製本数	730	584	1,314
製本直し・原簿作成等	31	3	34
合計(冊)	761	587	1,348

IV. 紀要交換業務

本学紀要論集 送付	23種	7,470冊
他大学紀要論集 受入	356種	608冊

V. 除籍数

除籍区分	和雑誌	洋雑誌	合計
除籍(固定資料)	1,790	35	1,825
除籍(簿外資料)	50	4	54
廃棄(簿外資料)	2,674	154	
合計(冊)	4,514	193	1,879

VI. 発注件数(継続分を除く)

発注年度	和雑誌	洋雑誌	合計
平成26年度	19	2	21

(3) 視聴覚資料整理

I. 整理(平成26年4月～27年3月)

種 別	数 量	遡及数
マイクロフィルム	6 リール	0 リール
	0 シート	0 シート
レコード	0 枚	4 枚
CD	10 枚	0 枚
テープ	0 本	0 本
映画フィルム	0 巻	0 巻
スライド(含むOHP)	0 枚	0 枚
ビデオテープ	0 巻	1 巻
レーザーディスク	0 枚	0 枚
航空写真及びX線写真	0 枚	0 枚
CD-ROM・DVD	116 枚	0 枚
ブルーレイ	3 枚	0 枚
フロッピーディスク	0 枚	0 枚

[備考]航空写真及びX線写真には衛星写真を含む。

II. 発注件数 DVD 141 件

8. 蔵書点検

(1)平成26年度蔵書点検 ※平成25年度より、リーダーズ資料は年に2回蔵書点検を行うことになった

<図書館蔵書点検>

【実施日】平成26年7月29日(火)～8月5日(火)

【対象範囲】

初回点検 図書(和洋)・雑誌(和洋)

対象数 : 188,493 冊
不明数 : 33 冊

日常不明図書(平成25年度)

対象数 : 21 冊
不明数 : 21 冊
発見 : 0 冊

再点検 図書(和洋)・視聴覚

対象数 : 50 冊
不明数 : 39 冊
発見 : 11 冊

再々点検 図書(和洋)

対象数 : 127 冊
不明数 : 124 冊
発見 : 3 冊

【実施日】平成27年1月30日(金)、2月12日(木)

【対象範囲】

初回点検 図書(洋/リーダーズ資料)

対象数 : 3,611 冊
不明数 : 7 冊

再点検 図書(洋/リーダーズ資料)

対象数 : 3 冊
不明数 : 3 冊
発見 : 0 冊

9. 閲覧業務

(1)開館日数及び推移

平成26年度

月	4月	5月	6月	7月	8月	9月	10月	11月	12月	1月	2月	3月	合計
日数	24	24	25	31	16	23	26	30	20	21	18	23	281

平成22年度～26年度

年度	22	23	24	25	26
日数	273	284	261	283	281

開館総日数・時間数

	平日	土曜	休日	合計
開館総日数	225日	39日	17日	281日
開館総時間数	2546時間	342時間	122時間	3010時間
うち時間外開館時間数	593時間	225時間	122時間	940時間

長期休業期間の開館日数

	夏季	冬季	春季	合計
開館日数	30日	0日	46日	76日

※夏季休業は7月29日～9月15日

冬季休業は12月26日～1月7日

春季休業は1月27日～3月31日

(2)入館者数及び推移

平成26年度

月	4月	5月	6月	7月	8月	9月	10月	11月	12月	1月	2月	3月	合計	学生在学者数
人数	48,902	53,558	53,257	48,811	3,902	29,652	45,818	48,696	47,970	30,296	4,902	6,560	422,324	15,338

平成22年度～26年度

年度	22	23	24	25	26
入館者数	467,063	439,079	445,057	432,350	422,324

※学生在学者数は当該年度の5月1日現在(法科大学院生除く)

平成22年度3月は東日本大震災の影響により11日間臨時休館

平成23年度4月は短縮開館、5月6日より前期授業開始

平成24年度8月・9月は図書館耐震・改修工事のため8月6日から9月15日まで休館

(3)貸出総数(冊数)及び推移

平成26年度

所属	種別	和書冊数					洋書冊数					雑誌冊数			合計
		NDC	KDC	指定図書	個人文庫	計	DDC	KDC	指定図書	個人文庫	計	和雑誌	洋雑誌	計	
仏教	1・2年生	407	46			453	7				7			0	460
	禅	1,708	283	5		1,996	2	21		23	23		23	2,042	
	仏教	3,546	841	4	1	4,392	8	14		22	34		34	4,448	
文	国文	3,722	1,180	7	3	4,912	20			20	89		89	5,021	
	英米文	2,127	501	1	1	2,630	1,120	67		1,187			0	3,817	
	地(文化)	1,595	196	8	1	1,800	23			23	31		31	1,854	
	地(環境)	1,239	205	3	10	1,457	126			126	5		5	1,588	
	歴(日本史)	5,284	1,866	12	1	7,163	36	3		40	114		114	7,317	
	歴(外国史)	4,356	1,122	13	2	5,493	191	23		214	84	8	92	5,799	
	歴(考古学)	3,332	496	10	3	3,841	3	1		4	65		65	3,910	
	社(社)	3,199	281	23		3,503	34			34	4	1	5	3,542	
	社(福)	1,778	54	6		1,838				0			0	1,838	
経済	心理	1,244	142	76		1,462	53	2		56	20	3	23	1,541	
	経	3,789	300	29	2	4,120	15			15	3		3	4,138	
	商	2,551	188	7	1	2,747	16			16	7		7	2,770	
法	現応経	1,001	93	38		1,132	6			6	6		6	1,144	
	法律A	5,415	419	62	1	5,897	76	2		78	76		76	6,051	
	法律B	1,420	108	36		1,564	87	4		91	33		33	1,688	
経営	政治	3,140	249	60		3,449	245	3		248	3		3	3,700	
	経営	2,928	397	10		3,335	157	12		169	1		1	3,505	
市場戦略	市場戦略	1,982	140	21		2,143	74			74	1		1	2,218	
	医療健康	医療	1,751	115		1,866	1	1		2			0	1,868	
GMS	グローバル・メディア	4,943	465	17		5,425	8,346	64		8,410	27	6	33	13,868	
小計		62,457	9,687	448	26	72,618	10,646	217	0	2	10,865	626	18	644	84,127
大学院・研究生		3,864	1,255	10		5,129	3	387		390	129	11	140	5,659	
法科大学院		291	7	2		300				0			0	300	
科目等履修生						0				0			0	0	
特別履修生						0				0			0	0	
聴講		1,150	142	5	2	1,299		28		28	12		12	1,339	
法人学生		1				1				0			0	1	
合計		67,763	11,091	465	28	79,347	10,649	632	0	2	11,283	767	29	796	91,426
教員		3,502	1,998	8		5,508	4	592		2	598	195	98	293	6,399
職員		3,215	1,306	15	12	4,548	118	154		272	152	144	296	5,116	
研究所員		405	367			772		12		12	30	2	32	816	
学外者		1,905	415		3	2,323	147	138		285	61		61	2,669	
その他		3				3				0			0	3	
総合計		76,793	15,177	488	43	92,501	10,918	1,528	0	4	12,450	1,205	273	1,478	106,429

※和書NDCは和書開架のみ

※和書KDCは和書NDC閉架を含む

※洋書KDCは洋書DDC閉架を含む

※洋書DDCは洋書開架及びDCも含む

※社(社)は社会学科社会学専攻(コース含む)。社(福)は社会学科社会福祉学専攻(コース含む)

※法律Aは法律学科昼間主コース、法律Bは法律学科夜間主コースを指す。

※機械貸出分は、貸出日をもって集計。

※手作業貸出は、返却日をもって集計。

※平成21年度より、指定図書の運用・統計開始。

※平成21年度より、職員貸出冊数に業務処理分は含まない。

※平成26年度より、科目等履修生および特別履修生の貸出実績は学部生に含まれる。

平成22年度～26年度

	22	23	24	25	26
貸出冊数	93,533	98,324	97,806	100,301	106,429
開館日数	273	284	261	283	281
1日平均	311	346	375	354	379

(4)閉架図書請求状況の推移

	22年度	23年度	24年度	25年度	26年度
年間合計	31,312	27,718	24,902	34,570	34,745
1日平均	114.7	97.6	95.4	122.2	123.6

(5)大学院入庫者数・利用内訳(延数)

研究科	専攻	課程		
		修士	博士	合計
人文科学	仏教学	188	80	268
	国文学	46		46
	英米文学	1	1	2
	地理学	3		3
	歴史学	104	2	106
	社会学			0
	心理学	8		8
経済学	経済学	50	1	51
商学	商学	9		9
法学	公法学	5		5
	私法学			0
経営学	経営学	23	1	24
医療健康科学研究科	診療放射線学			0
グローバルメディア	グローバルメディア	2		2
法曹養成	法曹養成			0
計		439	85	524
科目等履修生				0
科目等特別履修生				0
聴講生				4
研究生				7
計				11
合計		439	85	535

10. レファレンス業務

平成26年度の(1)レファレンス・サービスの利用者は、学内の学生の利用が過去5年間の中で最も高い数値となった。(2)ガイダンス実施回数は、平成26年度より、全学部対象の「新入生セミナー」が新規開講となり、昨年より46回増加の164回であった。(3)オンラインサービス利用についても増加。(5)図書館相互利用・学外者利用状況の推移では、<2>学外者の貸出登録者数が、平成25年度より増加した。<3>のILLサービスの文献複写依頼・受付、図書貸借依頼数ともに減少したが、この背景としてデータベースの普及により、オンライン上でフルテキストの閲覧が可能となった資料の増加と、大学発行紀要等のオンライン公開により、利用者自身による文献の収集が可能となった点が挙げられる。図書貸借受付数については、増加している。

オンラインサービスが学内に浸透したことで、次年度以降も利用数の増加が想定される。

(1)レファレンス・サービスの利用者数の推移

年度	利用者区分			業務区分				合計
	学内者		学外者	文献所在調査	事項調査	利用指導	その他	
	学生	教職員						
22	7,617	1,440	4,042	6,906	410	5,128	655	13,099
23	6,824	1,400	3,681	6,140	430	4,657	678	11,905
24	6,901	1,411	3,746	5,948	400	5,041	669	12,058
25	7,402	1,560	3,996	6,460	430	5,369	699	12,958
26	9,028	1,329	3,422	5,647	422	6,944	766	13,779

(2) ガイダンス実施回数の推移

ガイダンス種別		22年度	23年度	24年度	25年度	26年度
ライブラリツアー		6	3	4	3	3
レポート対策ガイダンス		25	20	20	15	5
新入生 セミナー	禅・仏教学科	/	/	/	/	5
	国文学科	/	/	/	/	3
	英米文学科	/	/	/	/	3
	地理学科	/	/	/	/	3
	歴史学科	/	/	/	/	9
	社会学科	/	/	/	/	3
	心理学科	/	/	/	/	1
	経済・商・現代応用経済学科	/	/	/	/	23
	法律・政治学科	/	/	/	/	15
	経営・市場戦略学科	/	/	/	/	17
	診療放射線技術科学科	/	/	/	/	2
	グローバル・メディア学科	/	/	/	/	13
図書館 ガイダンス	禅・仏教学科	6	3	1	2	3
	国文学科	5	0	4	3	0
	英米文学科	3	0	0	0	0
	地理学科	1	1	1	1	1
	歴史学科	16	13	15	14	7
	社会学科	6	5	5	6	2
	心理学科	1	0	0	0	0
	経済・商・現代応用経済学科	4	2	5	10	0
	法律・政治学科	21	23	22	23	23
	経営・市場戦略学科	7	4	4	2	1
	診療放射線技術科学科	3	3	3	2	0
	グローバル・メディア学科	16	9	15	21	10
	全学共通科目授業	0	2	3	0	2
	その他	1	0	1	1	0
企業研究講習会	1	0	3	3	3	
入庫研修会	9	10	9	12	7	
合計	131	98	115	118	164	

※平成26年度から、「新入生セミナー」開始。

(3)オンラインサービス利用の推移(総数・各サービス全体における割合)

年度	レファレンス		文献複写		図書借用		合計	
22	5	1%	899	69%	189	57%	1,093	54%
23	15	3%	789	74%	118	61%	922	55%
24	22	6%	707	81%	175	64%	904	59%
25	27	6%	734	74%	217	61%	978	55%
26	29	58%	571	77%	228	66%	828	73%

※ONLINEレファレンスカウンターは平成18年11月より試行版開始

※平成20年1月より本運用

(4)文献複写サービス利用の推移(コピー枚数)

年度	セルフサービス		代行複写		合計
	学部生 その他	教員 院生	館内 (カウンター受付)	文献複写受付 (他機関→本学)	
22	318,362	162,887	1,035	10,019	492,303
23	276,777	128,490	1,016	7,935	414,218
24	240,467	145,537	502	7,062	393,568
25	207,439	111,427	1,031	8,467	328,364
26	200,024	117,765	739	6,829	325,357

(5)図書館相互利用・学外者利用状況の推移

<1> 本学所属者の他機関利用状況【本学からの訪問利用】

<1-1> 紹介状発行数(本学→他機関)

年度	学部生	院生	教職員	その他	合計
22	81	28	14	0	123
23	47	13	14	1	75
24	37	16	12	3	68
25	23	7	15	1	46
26	26	19	17	1	63

<1-2> 主な紹介状発行先機関名と件数(本学→他機関)

年度	主な紹介状発行先機関名と件数(本学→他機関)										
22	早大	25	東大	13	昭和女大	11	明大	9	青学大	7	
23	早大	32	東大	11	明大	10	日大	7	昭和女大	6	
24	早大	13	青学大	7	東大	6	学習院大・防衛大・明大			各4	
25	早大	8	首都大	5	東大・日大・明大・立教大					各4	
26	東大・首都大		各14		明大	6	上智大	5	静嘉堂・早大 東洋大・立教大		各3

<2>学外者の当館利用状況【当館への来館利用】

<2-1-1>紹介状発行数(他機関→本学)

年度	学部生 短大生	院生	教職員	その他	合計
22	23	39	47	0	109
23	25	26	23	0	74
24	16	20	31	0	67
25	24	37	36	0	97
26	26	21	27	1	75

<2-1-2>学外者一日利用者数(他大学相互利用・法人内高校・卒業生・一般利用希望による許可者)

年度	他大学		法人内高校		卒業生	一般利用	合計
	学生	教職員	生徒	教職員			
22	177	106	6	1	758	1,346	2,394
23	197	86	1	4	554	1,133	1,975
24	209	74	1	8	641	1,205	2,138
25	230	71	6	11	536	1,138	1,992
26	214	74	27	7	460	1,149	1,931

※平成21年度より、法人内高校所属者の利用開始

<2-2>主な相互利用申込機関名と件数(他機関→本学)

年度	主な機関と申込件数(他機関→本学)									
22	東大	15	一橋大	9	昭和女大	7	慶大	6	お茶大	5
23	東大	12	首都大	5	中央大	4	川村学園女大・國學院大 東学大・一橋大	各3		
24	東大	9	京大	7	上智大 早大	各6	國學院大	5	東工大 明大	各4
25	東大	11	日大	6	Chulankorn University 台湾大学芸術史研究所	各5			Korea Univ.	4
26	UCLA・東大		各7		上智大	6	早大・東京外語大			各5

<2-3>学外者貸出登録者数(卒業生・コンソーシアム・一般利用希望による許可者)

年度	卒業生	佛教図書館 協会協定校	世田谷6大学コン ソーシアム協定校	一般利用	合計
22	58	5	4	108	175
23	46	7	15	92	160
24	53	3	11	98	165
25	53	8	17	129	207
26	58	9	15	130	212

※世田谷6大学コンソーシアムの貸出登録は平成18年度より開始

※世田谷6大学コンソーシアムの貸出登録は平成23年度より学部生にもサービス拡大(昭和女子大学図書館以外)

<3>ILLサービス【郵送等による相互利用】

<3-1-1>文献複写依頼数

(本学→他機関)

年度	身分				機関種別			合計
	学部生 短大生	院生	教職員	その他	国内		国外	
					大学図書館	その他		
22	614	201	483	3	1,249	40	12	1,301
23	366	252	438	10	1,036	30	0	1,066
24	240	184	443	5	766	105	1	872
25	280	245	463	6	861	131	2	994
26	222	112	406	2	630	102	10	742

<3-1-2>文献複写受付数

(他機関→本学)

年度	国内		国外	合計
	大学図書館	その他		
22	1,265	195	6	1,466
23	1,177	61	2	1,240
24	885	151	2	1,038
25	1,049	367	5	1,421
26	938	91	5	1,034

<3-2-1>図書貸借依頼数

(本学→他機関)

年度	身分				機関種別			合計
	学部生 短大生	院生	教職員	その他	国内		国外	
					大学図書館	その他		
22	80	74	171	5	317	4	9	330
23	37	34	122	0	188	5	0	193
24	33	59	166	14	248	20	4	272
25	69	47	237	5	316	20	22	358
26	54	38	246	10	312	24	12	348

<3-2-2>図書貸借受付数

(他機関→本学)

年度	国内		国外	合計
	大学図書館	その他		
22	218	0	1	219
23	178	0	3	181
24	169	13	3	185
25	148	18	9	175
26	193	14	3	210

11. 視聴覚業務

(1)視聴覚室開室日の推移

種別	年度	開館日数				
		22	23	24	25	26
マイクロフィルム		273	265	242	265	264
DVD・CD・レコード・ビデオ・ブルーレイ		177	156	178	174	175

(2)マイクロフィルム利用者数

所属	人数
学部生	9
大学院生	4
教職員	9
その他	
学外者	21
レファレンス	6
合計	49

(3)DVD・CD・レコード・ビデオ・ブルーレイ利用者数

所属	人数
学部生	6,173
大学院生	13
教職員	5
その他	
学外者	
レファレンス	
合計	6,191

(4)利用者の推移

年度	22	23	24	25	26
マイクロフィルム	52	61	37	50	49
DVD・CD・レコード・ビデオ・ブルーレイ	3,924	4,215	4,627	5,497	6,191

12. 電算化業務

(1)図書館システム構成図

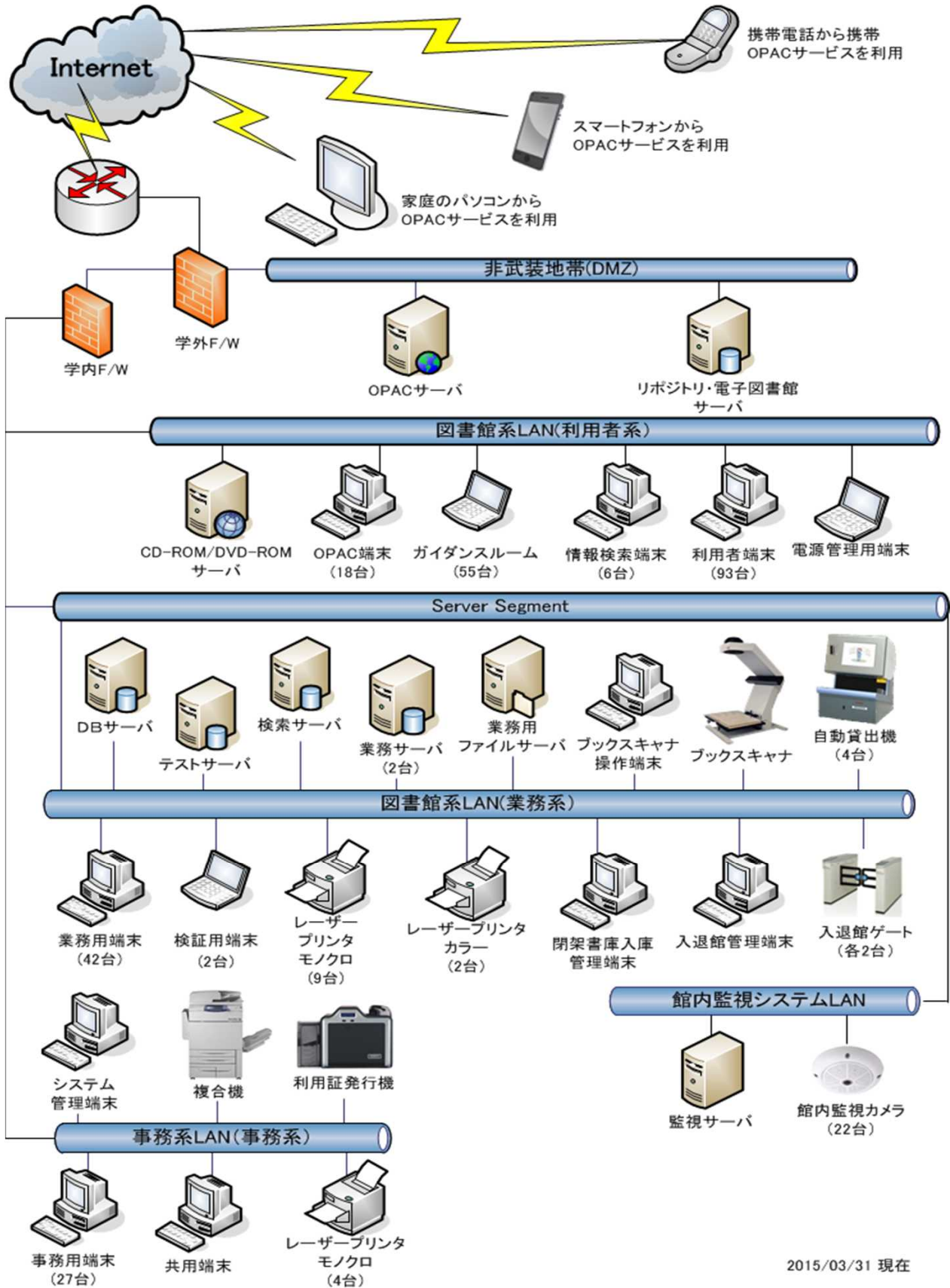

(2)データ入力状況

平成27年3月31日現在

(件数)

	書誌データ	所蔵データ
和図書	426,987	740,344
洋図書	178,650	243,393
和雑誌	7,700	117,960
洋雑誌	3,871	118,777
合計	617,208	1,220,474

〈注〉和洋雑誌の所蔵カウントは製本雑誌を対象として実施。

(3)国立情報学研究所登録状況

平成27年3月31日現在

(件数)

図書	396,521
雑誌	10,324
合計	406,845

13. 電子図書館

「駒澤大学学術機関リポジトリ」の「紀要・論集」は、NIIから未公開分の本文画像の提供を受け、創刊号から最新号までの論文の「本文画像」が閲覧可能となった。また、学位規則の改正を受け、今年度より、「博士論文」の論文書誌データと「本文画像」をすべて公開した。

「駒澤大学電子貴重書庫」は、平成26年9月より、国立国会図書館の国立国会図書館サーチ (NDLサーチ) と連携した。

(1)紀要公開状況

平成27年3月31日現在

(件数)

年度	論文書誌データ	論文書誌データ(遡及)	画像データ	画像データ(遡及)
22	21		21	
23	44		44	
24	37		37	
25	28		28	333
26	26	30	26	2,033

※NIIから提供された紀要の画像をH25、H26に遡及した

(2)論集公開状況

平成27年3月31日現在

(件数)

年度	論文書誌データ	論文書誌データ(遡及)	画像データ	画像データ(遡及)
22	235		235	
23	213		213	
24	255		244	
25	186		186	1,677
26	218	255	218	4,811

※①法科大学院の駒澤法曹を含む

※②NIIから提供された論集の画像をH25、H26に遡及した

(3) 大学院論集公開状況

平成27年3月31日現在 (件数)

年度	論文書誌データ
22	627
23	178
24	79
25	67
26	45

※大学院生の論集の状況(H22,H23年度の書誌データは遡及を含む)

(4) 研究所等論集公開状況

平成27年3月31日現在 (件数)

年度	論文書誌データ	画像データ	画像データ(遡及)
22	1,178	0	
23	56	37	152
24	75	20	
25	75	19	
26	114	30	53

※①画像データを公開している研究所は仏教経済研究所・応用地理研究所・仏教文学研究所

※②H23に応用地理研究所の論集の画像152件を遡及、H26に仏教文学研究所の論集の画像53件を遡及

※③H22年度の論文書誌データは遡及を含む

(5) 博士論文公開状況

平成27年3月31日現在 (件数)

年度	論文書誌データ	画像データ
23	181	2
24	1	0
25	7	0
26	4	4

※①博士論文はH23年度より公開

※②H23年度の論文書誌データは遡及を含む

(6) 電子貴重書庫公開状況

平成27年3月31日現在 (件数)

年度	書誌的事項データ	画像データ
22	70	70
23	56	56
24	30	30
25	26	26
26	92	92

※平成26年度より、リポジトリの件数は、レコードIDを現システム(E-CatsLibrary)のメタデータ規則に修正し、登録日で件数を算出。

14. 図書館施設概要

(平成27年3月31日現在)

竣 工	昭和48年2月
建 築 面 積	1,525㎡
延 面 積	10,036㎡
階 数 地 下	地上4階／地下2階
構 造	鉄骨・鉄筋コンクリート造り

床 面 積	B2/積層書庫・エレコンパック室・電気空調室	1,576㎡
	BM2/積層書庫	992㎡
	B1/書庫・貴重書庫	1,449㎡
	1F/閲覧室・事務室・カウンター	1,429㎡
	2F/閲覧室・メインカウンター・レファレンスカウンター	1,423㎡
	3F/閲覧室・視聴覚カウンター・AVブース室・ガイドンスルーム	1,423㎡
	4F/閲覧室・グループ読書室・多目的読書室・会議室・電算室	1,525㎡
	RF/塔屋・EV機械室	219㎡
	合計	10,036㎡

閱 覧 室 座 席 数	1F/新聞・雑誌エリア・PCコーナー	130席
	2F/閲覧エリア・PCコーナー	269席
	教員・院生閲覧室	48席
	3F/閲覧エリア・PCコーナー	307席
	ガイドンスルーム	54席
	AVブース室・マイクロリーダー室	26席
	4F/閲覧エリア・PCコーナー	316席
	グループ読書室・多目的読書室	146席
	合計	1,296席

書架収納可能冊数	約91万冊
----------	-------

