

令和元年度

図書館年次報告書

39

駒澤大学図書館

序文

館長 伊藤秀一

今年度は 2019 年 10 月の台風 19 号による甚大な浸水被害を受けた東京都市大学図書館、そして延期開催予定だった 2020 年 3 月の新型コロナウイルス感染症予防対策によって世田谷 6 大学コンソーシアム図書館専門委員会が中止となった。まずはこのことを記しておきたい。

さて今年度の方針は①新棟建設への諸準備、②図書館資料の除籍選定であった。それぞれの達成状況を述べておこう。

昨年度に引き続き、館内 WG メンバーらによって極めて精力的に議論を継続し、新棟の基本構想時に決定した基本コンセプトに沿って基本設計から実施設計へと順次進めてきているが、今なお残る諸課題を検討中である。図書館什器・用品等の選定、除籍問題、新棟移設後の体制、とりわけ人員体制などが今後、協議の俎上にのぼってくることになる。なお、新棟関係では駒澤大学図書館建設工事の施工業者に東急建設(株)が選定され 2 月中旬から大学会館解体工事が始動している。また新棟建設費の一部について令和 2 年 3 月から一定の期間と目標額を定めて募金活動が開始された。

2017 年度より計画的に除籍選定作業を行い、3 年目となる本年度は 18,290 冊を除籍しこの 3 年間で累計 38,251 冊を行うことができた。書庫狭隘化問題の解消や外部保管庫への委託費抑制を目的としてこの作業を継続して行ってきたが、新棟オープン時には外部保管庫から取り戻す予定であったがスペースの限界もあり、さらなる除籍を進める必要が出てきている。今後引き続きこの問題への対応が検討されることとなる。

今年度は例年にも増していくつか新たな動きも見られた。図書館学生サポーターには職員と協働して各種イベント等で貢献してもらっているが、今年度「図書館総合展ポスターセッション」に初めて出展した。館内、学内から学外へと活動範囲を大きく伸ばし、学生の自主性をいかに発揮した賜物と高く評価したい。同様にライブラリーアドバイザー(LA)もまたこれまでの業務を超えて自ら企画した初めての企画展示を開催した。さらに大学図書館界では数年前から SNS による広報活動の動きが見られるが、本学図書館も若干遅ればせながら新年度以降に開始する予定である。このブログや SNS で学生自らが情報発信しているようであるが今後、このツール・媒体で本学図書館でもより多くの学生の声が図書館運営にも反映され、かつ新棟建設のサブコンセプトでもある利用者増、図書館サービスの認知度向上に繋がってくれることを期待している。

そして特筆すべきは本学図書館所蔵の「家忠日記」が国の重要文化財指定を受けたことである。紙幅の都合により詳細は図書館ホームページ等でご覧いただきたいが、これまた今年度私立大学図書館協会からの依頼で受諾した 2024 年度の協会総会・研究大会当番校として新棟のお披露目と同時に全国から集まる関係者に本学図書館の宝として企画展示し新棟のお披露目に花を添えてくれることを祈念して、今年度の年次報告書の序文としたい。

目次

1. 組織	1
2. 会議・研修会	2
(1)会議	2
(2)館内研修会	3
3. 図書館の動き	4
(1)主要行事	4
(2)教育支援	4
(3)企画展示・イベント	5
4. 出張等	6
5. 予算・決算	7
(1)図書費予算・決算	7
(2)大学院・学部 予算・決算	8
(3)予算項目別図書受入会計区分表	9
(4)図書資料受入状況	10
6. 蔵書数等	11
(1)－1 和漢書・洋書冊数の推移	11
(1)－2 法科大学院資料の推移	12
(2)雑誌所蔵種・冊数の推移	13
(3)視聴覚資料収蔵の推移	14
(4)データベース・電子ジャーナル数	14
(5)電子ブック数	14
7. 整理業務	15
(1)図書資料整理	15
(2)雑誌整理	16
(3)視聴覚資料整理	17
8. 蔵書点検	18

9. 閲覧業務	19
(1)開館日数及び推移	19
(2)入館者数及び推移	19
(3)貸出総数（冊数）及び推移	20
(4)閉架図書請求状況の推移	21
(5)大学院入庫者数・利用内訳（延数）	21
10. レファレンス業務	22
(1)レファレンス・サービスの利用者数の推移	22
(2)ガイダンス実施回数の推移	22
(3)オンラインサービス利用の推移	23
(4)文献複写サービス利用の推移	23
(5)図書館相互利用・学外者利用状況の推移	23
(6)図書館学修支援員（LA）の利用状況	26
11. 視聴覚業務	27
(1)視聴覚室開室日の推移	27
(2)マイクロフィルム利用者数	27
(3)DVD・ブルーレイ・CD・レコード・ビデオ利用者数	27
(4)利用者の推移	27
12. 電算化業務	28
(1)図書館システム構成図	28
(2)データ入力状況	29
(3)国立情報学研究所登録状況	29
13. 電子図書館	30
(1)紀要公開状況	30
(2)論集公開状況	30
(3)大学院論集公開状況	30
(4)研究所等論集公開状況	30
(5)博士論文公開状況	30

(6)電子貴重書庫公開状況	31
14. 図書館施設概要	32

1. 組織

「令和元年度駒澤大学図書館事務組織」

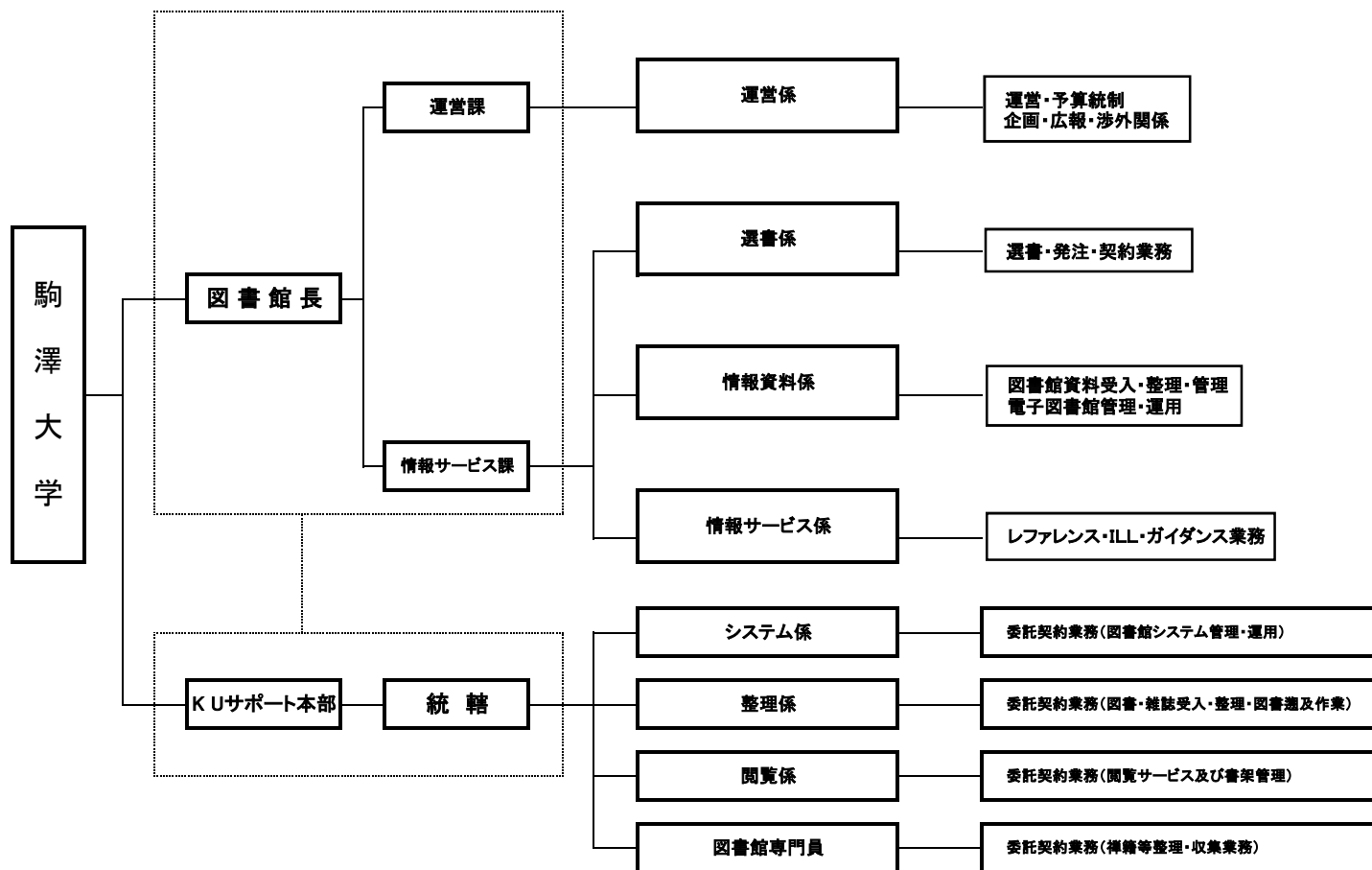

2. 会議・研修会

(1) 会議

【図書館委員会】

- 第1回 日時 令和元年5月7日(火) 16:20
場所 図書館4階会議室
議題 1. 報告事項
(1)平成30年度図書館業務について(報告)
(2)令和元年度運営方針について
(3)図書館新システムについて
(4)令和元年度図書館図書予算について
(5)令和元年度図書館業務について(予定)
(6)その他
2. 審議事項
(1)平成30年度決算報告について
(2)令和元年度図書館学修支援員(LA)の選考結果について
(3)その他
3. その他
- 第2回 日時 令和元年9月27日(金) 16:20
場所 図書館4階会議室
議題 1. 報告事項
(1)前期図書館業務について(報告)
(2)令和元年度第1回 除籍図書(固定・簿外資産)について
(3)後期図書館業務について(予定)
(4)その他
2. 審議事項
(1)令和2年度図書費予算要求(案)について
(2)駒澤大学図書館利用規程の改正について
(3)その他
3. その他
- 第3回 日時 令和元年年12月20日(金) 16:20
場所 図書館4階会議室
議題 1. 報告事項
(1)図書館業務について(報告)
(2)令和元年度第2回除籍図書(固定・簿外資産)について
(3)図書館業務について(予定)
(4)卒業論文及び卒業研究等の作成による図書特別貸出期間延長制度について
(5)その他
2. 審議事項
(1)令和2年度当初予算について
(2)その他
3. その他
(1)新図書館棟竣工・移転に向けての閉架図書の配架先変更について

【図書選定委員会】

- 第1回 日時 令和元年5月24日(金) 16:20
場所 図書館4階会議室
議題 1. 報告事項
(1)令和元年度図書選定委員会委員紹介について
(2)平成30年度図書予算執行報告および令和元年度図書予算について
(3)令和元年度の選書方法および購入申込について
(4)私立大学等研究設備整備費等補助金申請について
(5)平成30年度ウェブ資料(データベース・電子ジャーナル)利用統計について
(6) その他
2. 審議事項
(1)図書・資料の重複等による除籍について

- (2)その他
- 3. その他
- (1)他大学紀要の受入および保存期間について(再確認)
- (2)その他

- 第2回 日時 令和元年10月4日(金) 16:20
場所 図書館4階会議室
議題
- 1. 報告事項
 - (1)令和元年度図書・雑誌受入状況について(中間報告)
 - (2)令和元年度図書予算の後期支払予定について
 - (3)令和元年度前期ウェブ資料の利用状況について
 - (4)令和元年度後期除籍・受入中止予定雑誌について
 - (5)令和2年度講義内容掲載の参考書等購入申込書の提出について(お願い)
 - (6)令和2年度教員推薦図書の選定申込について(お願い)
 - (7)令和2年度指定図書の選定申込について(お願い)
 - (8)令和2年度メインカウンター取置資料の選定申込について(お願い)
 - (9)令和元年度学生選書ツアーにおける選定資料及び貸出状況について
 - (10)その他
 - ①令和元年度私立大学等研究設備整備費等補助金について
 - ②図書・資料の重複等による除籍について
 - 2. 審議事項
なし
 - 3. その他
 - (1)2020年外国雑誌契約更新の確認について
 - (2)令和2年度図書選定委員会開催日程(案)について
 - (3)その他

(2)館内研修会

今年度は実施していません

3. 図書館の動き

(1) 主要行事

4月 2～10日	春季短縮開館 月～土9:00～17:00
4月 18日(木)	春季長期貸出返却期限日
6月 2・9・16・23・30日	日曜・祝日開館 10:00～17:00
7月 7・21・28日	特定日開館 9:00～17:00(オープンキャンパス)
7月 14・15日	夏季長期貸出開始(7月16日～9月24日)
7月 16日(火)	夏季短縮開館 月～金9:00～17:00
8月 1日(木)～9月15日(日)	特定日開館 9:00～17:00(オープンキャンパス)
8月 3・4日	休館(全学休業)
8月 11日(日)～18日(日)	特定日開館 9:00～17:00(オープンキャンパス)
9月 8日(日)	夏季長期貸出返却期限日
9月 24日(火)	日曜・祝日開館 10:00～17:00
10月 6・14・15・20・27日	特定日開館 9:00～17:00(オータムフェスティバル)
11月 1・2・3日	日曜・祝日開館 10:00～17:00
11月 10・17・24日	日曜・祝日開館 10:00～17:00
12月 1・8・15・22日	日曜・祝日開館 10:00～17:00
12月 11日(水)	冬季長期貸出開始(12月11日～1月11日)
12月 25日(水)～1月6日(月)	休館(全学休業)
1月 7日(火)～27日(月)	館外貸出停止期間(学外者)
1月 11日(土)	冬季長期貸出返却期限日
1月 12・13・26日	日曜・祝日開館 10:00～17:00
1月 17日(金)～19日(日)	休館(大学入試センター試験および準備)
1月 27日(月)～3月31日(火)	春季短縮開館 月～土9:00～17:00
1月 28日(火)	春季長期貸出開始(1月28日～4月17日)
1月 29日(水)	図書館避難訓練
2月 3日(月)～8日(土)	休館(入学試験および準備)
2月 28日(金)	卒業年次生・大学院修了年次生館外貸出終了および返却期限日
3月 6日(金)～7日(土)	休館(入学試験および準備)
3月 23・24日	卒業式(臨時休館)

(2) 教育支援

4月 1日(月)	新任教員オリエンテーション
4月 2日(火)	新入生オリエンテーション(大学院)
4月 3日(水)	新入生オリエンテーション(法科大学院)
4月 5日(金)	新入生オリエンテーション(学部)
9月 11日(水)	9月入学者対象新入生オリエンテーション(法科大学院)
4月 10日(水)	入庫研修会(午前)
4月 11日(木)	入庫研修会(午後)
4月 12日(金)	入庫研修会(午後)
5月 7日(火)	入庫研修会(午前)
5月 8日(水)	入庫研修会(午前)
5月 9日(木)	入庫研修会(午前)
6月 3日(月)	入庫研修会(午前)
7月 2日(火)	入庫研修会(午前)
9月 26日(木)	入庫研修会(午前)
10月 4日(金)	入庫研修会(午前)
6月 4日(火)	書庫ツアー
6月 6日(木)	書庫ツアー
6月 7日(金)	書庫ツアー

6月 25日(火)	レポート対策ガイダンス
6月 26日(水)	レポート対策ガイダンス
6月 27日(木)	レポート対策ガイダンス
6月 28日(金)	レポート対策ガイダンス
11月 11日(月)	レポート対策ガイダンス
11月 13日(水)	レポート対策ガイダンス
11月 14日(木)	レポート対策ガイダンス
11月 15日(金)	レポート対策ガイダンス
10月 8日(火)	データベース攻略法
10月 9日(水)	データベース攻略法
10月 10日(木)	データベース攻略法
11月 25日(月)	企業情報収集法セミナー
11月 29日(金)	企業情報収集法セミナー
2月 14日(金)	企業情報収集法セミナー
2月 19日(水)	企業情報収集法セミナー

(3)企画展示・イベント

(3)-1企画展示WG企画

4月 2日(火) ~6月20日(木)	「新入生おすすめ図書」
4月 23日(火) ~6月20日(木)	「万葉集に見る 新元号〈令和〉」
5月 13日(月) ~7月19日(金)	「レポート・プレゼン入門」-図書館をフル活用-
6月 24日(月) ~7月8日(月)	「カルピス創業者 三島海雲 文献展」
5月 25日(土)	2019第1回学生選書ツアー
7月 2日(火) ~10月4日(金)	2019第1回学生選書ツアー選定本展示
7月 10日(水) ~10月4日(金)	オープンキャンパス企画展示 「近代作家の筆跡を味わう」
10月 7日(月) ~11月29日(金)	オータムフェスティバル企画展示 「名所図会でたどる江戸のなりわい」
11月 2・3日	オータムフェスティバル企画イベント 「和装本にふれてみよう！！」
11月 2・3日	オータムフェスティバル企画イベント 「紙袋 包装紙でブックカバーをつくらう！！」
11月 11日(月) ~11月29日(金)	「LAおすすめの学術雑誌&研究書」
11月 26日(火) ~12月17日(火)	「相撲に親しもう~4つの視点から展示を見る~」
12月 2日(月) ~3月31日(火)	「オリンピック応援企画」
12月 3日(火) ~3月27日(金)	「テーマレンタル Komaport ~その紙袋、使えます~」
12月 23日(月) ~3月27日(金)	「第11回図書館ビブリオバトル紹介本展示」
3月 23日(月)	「駒澤大学で活躍した人々(3月23日~5月30日)」

(3)-2スタッフおすすめコーナー展示

4月 1日(月) ~4月30日(火)	「図書館で振り返る平成 ”平成元年~平成3年”」
5月 6日(月) ~5月31日(金)	「図書館で振り返る平成 ”平成4年~平成6年”」
6月 1日(土) ~6月30日(日)	「図書館で振り返る平成 ”平成7年~平成9年”」
7月 1日(月) ~7月31日(水)	「図書館で振り返る平成 ”平成10年~平成12年”」
8月 1日(木) ~9月30日(月)	「図書館で振り返る平成 ”平成13年~平成15年”」
10月 1日(火) ~10月31日(木)	「図書館で振り返る平成 ”平成16年~平成18年”」
11月 1日(金) ~11月30日(土)	「図書館で振り返る平成 ”平成19年~平成21年”」
12月 1日(日) ~12月31日(火)	「図書館で振り返る平成 ”平成22年~平成24年”」
1月 1日(水) ~1月31日(金)	「図書館で振り返る平成 ”平成25年~平成27年”」
2月 1日(土) ~3月31日(火)	「図書館で振り返る平成 ”平成28年~平成31年”」

(3)-3ライブラリー・サポーター企画

4月 2日(火) ~4月6日(土)	「ライブラリーアドベンチャー」-図書館クイズ&スタンプラリー-
11月 2・3日	オータムフェスティバル企画イベント 「紙袋 包装紙でブックカバーをつくらう！！」
11月 12・13日	図書館総合展ポスターセッション参加
11月 21日(木)	第11回図書館ビブリオバトル
12月 3日(火) ~3月27日(金)	「テーマレンタル Komaport ~その紙袋、使えます~」

4. 出張等

	私立大学図書館協会	佛教図書館協会	講習会	その他
5月23日				新図書館棟建設に係る他大学図書館視察 : 日本女子大学
5月25日				2019年度 第1回学生選書ツアー :(株)三省堂書店 神保町本店
5月30日				2019年度 国立情報学研究所学術情報基盤オープンフォーラム : 学術情報センター
6月14日				新図書館棟建設に係る他大学図書館視察 : 立教大学池袋図書館 : 明治大学和泉図書館
6月14日	2019年度 東地区部会総会及び関連諸会議 : 作新学院大学、作新学院女子短期大学			
6月21日		2019年度 第1回東地区部会 : 立正大学		
7月1日～ 7月12日				2019年度 大学図書館職員長期研修 : 筑波大学付属図書館
7月12日		2019年度(第54回)総会 : 身延山大学		
8月29日～ 8月30日	第80回(2019年度)総会・研究大会 : 帝京大学八王子キャンパス			
9月12日～ 9月13日				大学図書館コンソーシアム連合 2019年度版元提案説明会 : 一橋大学
9月30日～ 10月4日			2019年度 漢籍担当職員講習会(初級) : 京都大学人文科学研究所付属 東アジア人文情報学研究センター	
10月25日		2019年度 東地区部会秋季研修会 : 立正大学		
10月28日～ 11月1日			2019年度 漢籍担当職員講習会(中級) : 京都大学人文科学研究所付属 東アジア人文情報学研究センター	
10月30日～ 10月31日		2019年度(第22回) 佛教図書館協会研修会 : 龍谷大学大宮学舎		
10月30日～ 11月1日			第39回西洋社会科学古典資料講習会 : 一橋大学国立西キャンパス	
11月12日～ 11月14日				図書館総合展 : パシフィコ横浜
11月22日～ 11月23日				2019年度 ヒューマン・リソース・マネジメント研修 : ANAクラウンプラザホテル神戸
12月19日				第30回保存フォーラム : 国立国会図書館東京本館
12月19日	私立大学図書館協会東地区部会 2019年度研究分科会報告大会 : 早稲田大学			
1月22日	2019年度第3回協会賞審査委員会 : 慶応義塾大学信濃町キャンパス			
2月26日				新図書館棟建設に係る他大学図書館視察 : 共立女子大学

月1回程度 定期開催	東地区部会研究部会 研修分科会 : 会員所属大学等
---------------	---------------------------------

5. 予算・決算

(1) 図書費予算・決算

平成31年4月1日～令和2年3月31日

(単価：円)

予 算 項 目		当初予算額	補正予算額	決算額	残 額
教育研究経費支出	(図書資料費支出)				
	図書資料費(大学院・学部)	58,760,000	63,150,000	61,780,426	1,369,574
	図書資料費(図書館)	83,403,000	84,253,000	86,251,610	(1,998,610)
	法科大学院改善計画図書資料費	660,000	660,000	654,000	6,000
	小 計	142,823,000	148,063,000	148,686,036	(623,036)
設備関係支出	(図書支出)				
	図書費(大学院・学部)	52,520,000	41,280,000	29,904,947	11,375,053
	図書費(図書館)	34,517,000	40,517,000	36,017,597	4,499,403
	合冊製本費	2,800,000	2,800,000	1,691,210	1,108,790
	私立大学等研究設備整備費	0	0	0	0
	認証評価対応図書充実費(法科大学院)	0	0	0	0
	小 計	89,837,000	84,597,000	67,613,754	16,983,246
合 計		232,660,000	232,660,000	216,299,790	16,360,210

(2)大学院・学部 予算・決算

(単価：円)

学部・学科		図書資料費		図書費		総額		
		補正予算額	決算額	補正予算額	決算額	補正予算総額	決算額	
仏教学部		2,200,000	1,293,095	7,030,000	7,180,516	9,230,000	8,473,611	
文学部	国文学科	1,400,000	2,347,451	3,667,000	2,521,820	5,067,000	4,869,271	
	英米文学科	1,200,000	1,297,835	3,867,000	2,110,201	5,067,000	3,408,036	
	地理学科	3,850,000	4,223,090	1,217,000	724,241	5,067,000	4,947,331	
	歴史学科	2,100,000	2,789,123	2,739,000	2,018,620	4,839,000	4,807,743	
	社会学科	2,100,000	2,153,465	2,081,000	1,022,889	4,181,000	3,176,354	
	心理学科	3,750,000	3,563,631	169,000	218,055	3,919,000	3,781,686	
経済学部		10,100,000	10,890,836	5,335,000	3,261,573	15,435,000	14,152,409	
法学部	法律学科	6,900,000	6,647,269	2,415,000	2,637,589	9,315,000	9,284,858	
	政治学科	3,800,000	3,654,581	843,000	529,752	4,643,000	4,184,333	
経営学部		10,600,000	10,251,023	1,020,000	943,265	11,620,000	11,194,288	
医療健康科学部		5,300,000	4,645,651	217,000	38,831	5,517,000	4,684,482	
グローバル・メディア・スタディーズ学部		3,100,000	2,277,053	3,271,000	2,438,476	6,371,000	4,715,529	
総合教育研究部	文化学部門	400,000	404,492	1,274,000	664,896	1,674,000	1,069,388	
	自然科学学部門	1,270,000	1,013,653	323,000	2,249	1,593,000	1,015,902	
	日本文化学部門	260,000	122,996	1,333,000	345,419	1,593,000	468,415	
	外国語第一部門(英語)	1,050,000	657,885	1,030,000	1,339,337	2,080,000	1,997,222	
	外国語第二部門	ドイツ語	60,000	37,940	394,000	65,522	454,000	103,462
		フランス語	270,000	213,080	284,000	330,620	554,000	543,700
		中国語	280,000	66,746	274,000	87,155	554,000	153,901
		スペイン語	40,000	43,011	414,000	127,827	454,000	170,838
		ロシア語	100,000	100,692	154,000	86,326	254,000	187,018
		部門共通	0	0	55,000	0	55,000	0
	スポーツ・健康科学部門	250,000	79,584	110,000	2,871	360,000	82,455	
教職課程部門	2,020,000	2,230,474	340,000	0	2,360,000	2,230,474		
法科大学院		750,000	775,770	1,424,000	1,206,897	2,174,000	1,982,667	
合計		63,150,000	61,780,426	41,280,000	29,904,947	104,430,000	91,685,373	
法科大学院改善計画図書資料費		660,000	654,000	0	0	660,000	654,000	
私立大学等研究設備整備費			0	0	0	0	0	
合計		63,810,000	62,434,426	41,280,000	29,904,947	105,090,000	92,339,373	

(3) 予算項目別図書受入会計区分表

(単価：円)

予算区分		図書費(図書館)		図書費 (大学院・学部)	合冊製本費	私立大学等研究 設備整備費	合計	
図書資料費予算額		84,253,000		63,810,000			148,063,000	
図書資料費支出	雑誌	和雑誌	冊数	1,903	2,119		4,022	
		金額	4,385,812	4,780,151		9,165,963		
		洋雑誌	冊数	10	197		207	
		金額	2,146,793	13,217,620		15,364,413		
		ウェブ資料(和)	冊数	27	15		42	
		金額	20,753,519	4,379,272		25,132,791		
	和書・洋書	ウェブ資料(洋)	冊数	32	185		217	
			金額	55,436,807	30,157,847		85,594,654	
		追録(和)	冊数	10	11		21	
			金額	68,115	185,294		253,409	
		追録(洋)	冊数	9	4		13	
			金額	284,747	21,156		305,903	
		図書(和)	冊数	18	321		339	
			金額	104,889	601,370		706,259	
		図書(洋)	冊数	0	0		0	
			金額	0	0		0	
		ウェブ資料(和)	冊数	0	3		3	
			金額	0	2,057,605		2,057,605	
		ウェブ資料(洋)	冊数	124	310		434	
			金額	3,021,630	7,012,300		10,033,930	
事務用(和)	冊数	5	0		5			
	金額	49,298	0		49,298			
事務用(洋)	冊数	0	0		0			
	金額	0	0		0			
未製本(洋)	冊数	0	1		1			
	金額	0	21,811		21,811			
支出額		冊数	2,138	3,166		5,304		
		金額	86,251,610	62,434,426		148,686,036		
図書資料費残高		金額	-1,998,610	1,375,574		-623,036		
図書費予算額		40,517,000		41,280,000	2,800,000		84,597,000	
図書費支出	和書	冊数	6,071	2,817	1		8,889	
		金額	29,211,291	16,012,745	2,460		45,226,496	
	洋書	冊数	247	1,200	1		1,448	
		金額	4,908,018	8,602,614	2,150		13,512,782	
	和雑誌	冊数	302	247	594		1,143	
		金額	851,488	1,942,777	1,309,250		4,103,515	
	洋雑誌	冊数	9	140	174		323	
		金額	303,723	2,982,971	377,350		3,664,044	
	AV資料	冊数	49	11	0		60	
		金額	743,077	363,840	0		1,106,917	
	支出額	冊数	6,678	4,415	770		11,863	
		金額	36,017,597	29,904,947	1,691,210		67,613,754	
	図書費残高		金額	4,499,403	11,375,053	1,108,790		16,983,246
	総予算額		124,770,000		105,090,000	2,800,000		232,660,000
総支出		122,269,207		92,339,373	1,691,210		216,299,790	
総残高		2,500,793		12,750,627	1,108,790		16,360,210	

(4) 図書資料受入状況

		受入数		備考	
固 定 資 産	和 漢 書 (冊)	購 入	8,888	CD-ROM,DVD(機械可読資料)を含む。「特別研究助成等」は教員教育研究費,外部資金研究費(科研費以外)を含む。「寄贈」は科研費を含む。	
		合 冊 製 本	1		
		特 別 研 究 助 成 等	4		
		寄 贈	1,841		
		編 入 等	46		
		計	10,780		
	洋 書 (冊)	購 入	1,447		
		合 冊 製 本	1		
		特 別 研 究 助 成 等	1		
		寄 贈	15		
		編 入 等	0		
		計	1,464		
	和 雑 誌 (冊)	購 入	549		
		合 冊 製 本	594		
		特 別 研 究 助 成 等	0		
		寄 贈	47		
		編 入 等	73		
		計	1,263		
	洋 雑 誌 (冊)	購 入	149		
合 冊 製 本		174			
特 別 研 究 助 成 等		0			
寄 贈		5			
編 入 等		157			
	計	485			
小計			13,992		
マ イ ク ロ リ ー ル (部=リール)	購 入	0	*タイトル毎登録		
	特 別 研 究 助 成 等	0			
	寄 贈	4=4			
	編 入 等	0			
	計	4=4			
マ イ ク ロ フ ィ ッ シ ュ (部=シート)	購 入	0			
	特 別 研 究 助 成 等	0			
	寄 贈	0			
	編 入 等	0			
	計	0			
レ コ ー ド	(部 = 枚)	0	*1枚又は1本毎の登録		
ビ デ オ	(部 = 巻)	0			
コンパクトディスク	(部 = 枚)	11=19			
D V D	(部 = 枚)	35=41			
ブ ル ー レ イ	(部 = ※)	0			
C D - R O M	(部 = 枚)	0			
そ の 他	(部 = ※)	0			
寄 贈	レ コ ー ド	(部 = 枚)		0	
	ビ デ オ	(部 = 巻)	0		
	コンパクトディスク	(部 = 枚)	1=31		
	D V D	(部 = 枚)	4=4		
	C D - R O M	(部 = 枚)	0		
	そ の 他	(部 = ※)	0		
小計			55=99	*写真フィルム・プリント	
そ の 他	A V 資 料 (部=枚)	購 入	0		
		寄 贈	0		
		計	0		
	小計			0	
	和 漢 書	簿外図書(購入・寄贈)	339		
		事務用簿外(購入・寄贈)	10		
		追 録	21		
		計	370		
	洋 書	簿外図書(購入・寄贈)	0		
		事務用簿外(購入・寄贈)	0		
未 製 本		1			
追 録		13			
計		14			
和 雑 誌	(仮 受 入) 冊	7,458			
洋 雑 誌	(仮 受 入) 冊	1,960			
仮 受 入 合 計		(仮 受 入) 冊	9,418		

※平成29年度より、購入および寄贈の項目に「その他」を追加。上記項目の資料区分以外の資料をここに計上する。

6. 蔵書数等

(1)-1和漢書・洋書冊数の推移(2015年度～2019年度)

分類	年度 蔵書 区分	H28年3月末 (2015年度末)			H29年3月末 (2016年度末)			H30年3月末 (2017年度末)			H31年3月末 (2018年度末)			R2年3月末 (2019年度末)			備考	
		蔵書数	増加数	除籍数	蔵書数	増加数	除籍数	蔵書数	増加数	除籍数	蔵書数	増加数	除籍数	蔵書数	増加数	除籍数		
総記	000	和漢書	98,889	1,371	770	99,675	1,210	426	100,734	1,415	346	101,215	1,035	631	97,842	1,063	4,436	[注] 1 NDC分類による。 2 単位は冊 3 蔵書数は前年度蔵書数に当該年度の増加数を加え、除籍数を引いた冊数。ただし、分類変更による増減数は前年度蔵書数にて調整。 4 遡及数は基礎数として蔵書数に入っている為、年度の増加数には入れない。遡及終了後電子化の実数を出す。遡及数の合計は累計とする。
		洋書	23,831	51	33	23,865	36	2	23,894	35	4	23,884	52	62	23,922	40	2	
		計	122,720	1,422	803	123,540	1,246	428	124,628	1,450	350	125,099	1,087	693	121,764	1,103	4,438	
哲学	100	和漢書	156,401	1,305	187	157,246	1,021	176	154,227	1,149	4,178	154,503	1,038	669	153,376	1,330	2,457	5 和漢書の集計に関しては、図書館システム上の統計をベースにしたため、2001年度以前の数値との整合性がない。(特にNDCの分類について) 6 洋書のKDC数については、遡及がほぼ完了したため、電子化の実数に若干の未遡及数を加えた数に置換した。
		洋書	32,103	117	2	32,190	116	28	32,465	281	6	32,547	81	1	32,818	274	3	
		計	188,504	1,422	189	189,436	1,137	204	186,692	1,430	4,184	187,050	1,119	670	186,194	1,604	2,460	
歴史	200	和漢書	116,080	1,690	299	117,716	1,797	161	118,610	1,682	788	118,676	1,528	1,489	116,654	1,906	3,928	※ 雑誌に分類されたものは含まない。
		洋書	20,443	206	0	20,652	210	2	20,776	127	2	20,832	96	40	21,001	175	6	
		計	136,523	1,896	299	138,368	2,007	163	139,386	1,809	790	139,508	1,624	1,529	137,655	2,081	3,934	
社会	300	和漢書	185,924	4,759	4,695	189,105	3,806	952	189,059	3,804	3,850	187,255	3,175	4,979	188,191	2,822	1,886	※ 分類蔵書数の都合上、除籍数には「未分類」を含まない。
		洋書	94,068	656	6	94,393	368	44	94,822	447	19	95,093	340	69	95,175	239	157	
		計	279,992	5,415	4,701	283,498	4,174	996	283,881	4,251	3,869	282,348	3,515	5,048	283,366	3,061	2,043	
自然	400	和漢書	31,275	909	207	31,810	616	83	30,960	567	1,417	30,652	683	994	31,185	722	189	※ 雑誌に分類されたものは含まない。
		洋書	6,668	21	0	6,680	12	0	6,704	25	1	6,738	34	0	6,762	24	0	
		計	37,943	930	207	38,490	628	83	37,664	592	1,418	37,390	717	994	37,947	746	189	
工学	500	和漢書	20,241	546	78	20,583	395	61	20,673	382	292	20,704	384	354	21,005	372	71	※ 雑誌に分類されたものは含まない。
		洋書	1,373	7	0	1,378	9	4	1,713	4	0	1,726	13	0	1,728	3	1	
		計	21,614	553	78	21,961	404	65	22,386	386	292	22,430	397	354	22,733	375	72	
産業	600	和漢書	25,927	649	58	26,429	581	79	26,702	575	302	27,009	722	417	27,585	637	61	※ 雑誌に分類されたものは含まない。
		洋書	4,292	6	2	4,294	2	0	4,295	1	0	4,297	2	0	4,299	3	1	
		計	30,219	655	60	30,723	583	79	30,997	576	302	31,306	724	417	31,884	640	62	
芸術	700	和漢書	23,670	627	61	24,050	425	45	24,315	472	207	24,722	639	242	25,275	619	66	※ 雑誌に分類されたものは含まない。
		洋書	4,195	48	0	4,244	49	0	3,964	51	0	4,012	48	0	4,033	21	0	
		計	27,865	675	61	28,294	474	45	28,279	523	207	28,734	687	242	29,308	640	66	
語学	800	和漢書	23,130	489	46	23,436	381	75	23,228	433	641	23,249	326	305	22,448	375	1,176	※ 雑誌に分類されたものは含まない。
		洋書	13,469	610	14	13,582	122	9	13,812	235	7	13,834	35	11	14,097	582	319	
		計	36,599	1,099	60	37,018	503	84	37,040	668	648	37,083	361	316	36,545	957	1,495	
文学	900	和漢書	85,604	980	477	86,325	805	76	86,252	1,013	1,086	85,051	947	2,121	80,787	671	4,935	※ 雑誌に分類されたものは含まない。
		洋書	44,451	177	545	44,565	132	15	44,765	201	1	44,861	97	1	44,962	103	2	
		計	130,055	1,157	1,022	130,890	937	91	131,017	1,214	1,087	129,912	1,044	2,122	125,749	774	4,937	
和漢書合計		767,141	13,325	6,878	776,375	11,037	2,134	774,760	11,492	13,107	773,036	10,477	12,201	764,348	10,517	19,205	※ 雑誌に分類されたものは含まない。	
洋書合計		244,893	1,899	602	245,843	1,056	104	247,210	1,407	40	247,824	798	184	248,797	1,464	491		
合計		1,012,034	15,224	7,480	1,022,218	12,093	2,238	1,021,970	12,899	13,147	1,020,860	11,275	12,385	1,013,145	11,981	19,696		

(1)-2法科大学院資料の推移(2015年度～2019年度)

分類	年度 蔵書	H28年3月末 (2015年度末)			H29年3月末 (2016年度末)			H30年3月末 (2017年度末)			H31年3月末 (2018年度末)			R2年3月末 (2019年度末)			備考	
		区分	蔵書数	増加数	除籍数	蔵書数	増加数	除籍数	蔵書数	増加数	除籍数	蔵書数	増加数	除籍数	蔵書数	増加数		除籍数
総記	000	和漢書	65	0	0	68	3	0	62	0	6	65	4	1	67	2	0	[注] 1 NDC分類による。
		計	65	0	0	68	3	0	62	0	6	65	4	1	67	2	0	
哲学	100	和漢書	19	1	0	19	0	0	14	0	5	14	0	0	14	0	0	2 単位は冊
		計	19	1	0	19	0	0	14	0	5	14	0	0	14	0	0	
歴史	200	和漢書	12	0	0	12	0	0	11	0	1	11	0	0	11	0	0	3 蔵書数は前年度蔵書数に当該年度の増加数を加え、除籍数を引いた冊数。ただし、分類変更による増減数は前年度蔵書数にて調整。
		計	12	0	0	12	0	0	11	0	1	11	0	0	11	0	0	
社会	300	和漢書	13,328	656	328	14,012	684	0	13,850	386	548	14,278	636	208	14,842	566	2	※ 2012年度より法科大学院を独立させた蔵書統計開始。
		計	13,328	656	328	14,012	684	0	13,850	386	548	14,278	636	208	14,842	566	2	
自然	400	和漢書	79	0	3	84	5	0	82	0	2	86	4	0	87	1	0	※ 法科大学院資料は雑誌を図書として整理しているため、図書・雑誌を含めた資料数として計上。
		計	79	0	3	84	5	0	82	0	2	86	4	0	87	1	0	
工学	500	和漢書	365	2	8	387	22	0	371	5	21	371	5	5	377	6	0	※ 法科大学院資料は雑誌を図書として整理しているため、図書・雑誌を含めた資料数として計上。
		計	365	2	8	387	22	0	371	5	21	371	5	5	377	6	0	
産業	600	和漢書	443	8	0	455	12	0	461	7	1	477	16	0	485	8	0	※ 法科大学院資料は雑誌を図書として整理しているため、図書・雑誌を含めた資料数として計上。
		計	443	8	0	455	12	0	461	7	1	477	16	0	485	8	0	
芸術	700	和漢書	3	0	0	3	0	0	3	0	0	3	0	0	3	0	0	※ 法科大学院資料は雑誌を図書として整理しているため、図書・雑誌を含めた資料数として計上。
		計	3	0	0	3	0	0	3	0	0	3	0	0	3	0	0	
語学	800	和漢書	4	0	0	5	1	0	5	0	0	5	0	0	5	0	0	※ 法科大学院資料は雑誌を図書として整理しているため、図書・雑誌を含めた資料数として計上。
		計	4	0	0	5	1	0	5	0	0	5	0	0	5	0	0	
文学	900	和漢書	12	0	0	12	0	0	12	0	0	12	0	0	12	0	0	※ 法科大学院資料は雑誌を図書として整理しているため、図書・雑誌を含めた資料数として計上。
		計	12	0	0	12	0	0	12	0	0	12	0	0	12	0	0	
和漢書合計			14,330	667	339	15,057	727	0	14,871	398	584	15,322	665	214	15,903	583	2	
合計			14,330	667	339	15,057	727	0	14,871	398	584	15,322	665	214	15,903	583	2	

(2)雑誌所蔵種・冊数の推移(2015年度～2019年度)

分類	年度 蔵書 区分	H28年3月末 (2015年度末)		H29年3月末 (2016年度末)		H30年3月末 (2017年度末)		H31年3月末 (2018年度末)		R2年3月末(2019年度末)						備考
										(総数)		(増加)		(除籍)		
		種数	冊数	種数	冊数	種数	冊数	種数	冊数	種数	冊数	種数	冊数	種数	冊数	
総記 000	和雑誌	1,376	21,768	1,365	21,794	1,369	21,980	1,371	22,180	1,352	22,274	49	174	0	0	[注] 1 NDC分類による。 2 週及数は総数に含まれたため、当該年度増加数には含まない。
	洋雑誌	386	12,662	385	12,706	385	12,740	387	12,795	387	12,836	14	42	0	0	
	計	1,762	34,430	1,750	34,500	1,754	34,720	1,758	34,975	1,739	35,110	63	216	0	0	
哲学 100	和雑誌	685	8,069	689	8,223	690	8,341	691	8,466	645	8,289	50	93	0	0	
	洋雑誌	273	8,918	272	8,949	273	8,967	274	8,998	273	9,014	8	18	0	0	
	計	958	16,987	961	17,172	963	17,308	965	17,464	918	17,303	58	111	0	0	
歴史 200	和雑誌	470	7,047	467	7,164	469	7,284	469	7,399	466	7,525	50	136	0	0	
	洋雑誌	265	6,610	265	6,659	266	6,698	266	6,734	265	6,774	22	43	0	0	
	計	735	13,657	732	13,823	735	13,982	735	14,133	731	14,299	72	179	0	0	
社会 300	和雑誌	1,958	42,449	1,958	42,995	1,962	43,490	1,964	44,057	1,951	44,336	169	444	0	0	
	洋雑誌	2,042	60,353	2,044	60,599	2,045	60,873	2,045	61,132	2,046	61,397	100	263	0	0	
	計	4,000	102,802	4,002	103,594	4,007	104,363	4,009	105,189	3,997	105,733	269	707	0	0	
自然 400	和雑誌	296	6,122	295	6,186	296	6,242	297	6,311	298	6,339	22	38	0	0	
	洋雑誌	398	16,126	398	16,183	398	16,212	398	16,259	398	16,297	8	38	0	0	
	計	694	22,248	693	22,369	694	22,454	695	22,570	696	22,636	30	76	0	0	
工学 500	和雑誌	84	2,028	88	2,055	88	2,079	88	2,100	88	2,111	10	18	0	0	
	洋雑誌	73	1,444	73	1,495	73	1,499	73	1,500	73	1,501	2	2	0	0	
	計	157	3,472	161	3,550	161	3,578	161	3,600	161	3,612	12	20	0	0	
産業 600	和雑誌	191	3,530	192	3,555	192	3,583	192	3,604	190	3,636	12	42	0	0	
	洋雑誌	101	2,497	101	2,511	101	2,515	101	2,530	101	2,535	2	5	0	0	
	計	191	4,106	191	4,167	191	4,216	193	4,266	193	4,379	15	140	0	0	
語学 800	和雑誌	96	1,896	89	1,875	90	1,897	90	1,914	88	1,925	10	20	0	0	
	洋雑誌	77	2,142	77	2,166	77	2,184	77	2,207	77	2,222	7	15	0	0	
	計	173	4,038	166	4,041	167	4,081	167	4,121	165	4,147	17	35	0	0	
文学 900	和雑誌	646	9,720	629	9,775	631	9,930	631	10,091	630	10,249	29	161	0	0	
	洋雑誌	232	7,062	232	7,118	233	7,175	233	7,222	233	7,278	19	56	0	0	
	計	878	16,782	861	16,893	864	17,105	864	17,313	863	17,527	48	217	0	0	
和雑誌合計		5,952	105,867	5,922	106,916	5,937	108,164	5,945	109,506	5,860	110,178	414	1,263	0	0	
洋雑誌合計		3,888	118,682	3,888	119,259	3,892	119,741	3,895	120,259	3,894	120,739	184	485	0	0	
合計		9,840	224,549	9,810	226,175	9,829	227,905	9,840	229,765	9,754	230,917	598	1,748	0	0	

(3) 視聴覚資料収蔵の推移(2015年度～2019年度)

分類・種別		年度	平成27年度 (2015年度)	平成28年度 (2016年度)	平成29年度 (2017年度)	平成30年度 (2018年度)	令和元年度 (2019年度)
マイクロフィルム*	ロール	リール	53,142	53,077	53,048	53,052	53,055
	フィッシュ	シート	384,255	384,255	384,255	384,255	384,255
写真フィルム・プリント	ネガフィルム	枚	2,588	2,588	2,589	2,590	2,590
	プリント	枚	2,008	2,008	2,008	2,008	2,008
スライド	スライド (OHP 含む)	部	24	24	24	24	15
		コマ	2,474	2,474	2,474	2,474	1,175
フィルム	映画フィルム (16mm)	部	25	25	25	25	18
		巻	37	37	37	37	18
可聴資料	LPレコード	枚	5,691	5,691	5,690	5,690	5,688
	EPレコード	枚	2	2	2	2	2
	C D	枚	1,405	1,406	1,399	1,399	1,449
V T R 資料	ビデオテープ	件	332	332	331	331	331
		本	403	403	402	402	402
D V D		件	1,618	1,700	1,765	1,829	1,868
		枚	1,981	2,071	2,136	2,201	2,246
ブルーレイ		件	19	19	19	19	19
		枚	22	21	21	21	21
フロッピーディスク		件	2	2	2	2	2
		枚	12	12	12	12	12

〔備考〕 *平成28年度より、「航空写真及びX線写真」を「写真フィルム・プリント」に名称変更した。

(4) データベース・電子ジャーナル数

データベース契約数	64
電子ジャーナル全文誌数	18,162

(5) 電子ブック数

2019年度購入数	479
総数	1,667

7. 整理業務

(1) 図書資料整理

I. 整理状況(平成31年4月～令和2年3月)

令和元年度受入数	和書	洋書	合計
固定資料	10,780	1,464	12,244
簿外資料	367	13	380
合計(冊)	11,147	1,477	12,624

整理内訳	和書	洋書	合計
平成30年度受入資料	0	0	0
令和元年度受入資料(固定)	10,780	1,464	12,244
年度外整理資料	1	0	1
簿外資料(講師室等)	18	0	18
法科大学院(簿外)	321	0	321
合計(冊)	11,120	1,464	12,584

未整理内訳(固定)	和書	洋書	合計
令和元年度受入未整理資料	0	0	0
合計(冊)	0	0	0

遡及整理数	和書	洋書
NDC	0	0
DDC	0	0
KDC	0	0
合計(件)	0	0

*2011年10月 KDC洋図書(2類除く)遡及作業完了

*2011年10月 個人文庫遡及作業開始

*2020年2月 個人文庫遡及作業完了

II. 博論・科研費所蔵数

	和書	洋書	合計
博論(本学)	377	12	389
博論(他学)	669	8,676	9,345
科研費(本学)	52	2	54
科研費(他学)	175	4	179

III. 電算データ構築数(簿外図書は含まず)

分類	和書	洋書	合計
NDC分類電算データ構築数	483,362	0	483,362
DDC分類電算データ構築数	0	204,647	204,647
KDC分類遡及データ構築数	346,472	69,667	416,139
合計(冊)	829,834	274,314	1,104,148

IV. 開架図書冊数(2F～4F)

179,053 冊

V. 除籍数

分類	和書	洋書	合計
NDC分類資料	996	0	996
DDC分類資料	0	450	450
KDC分類資料	16,719	26	16,745
文庫資料	0	0	0
未分類	55	15	70
合計(冊)	17,770	491	18,261

VI. 学術情報センター関連書誌調整件数

	和書	洋書	合計
書誌調整数(件)	178	38	216

VII. 製本数

製本種別	和書	洋書	合計
修復(裏打ち・軸装等)	62	0	62
図書製本(製本直し・原簿作成等)	16	1	17
帙・ケース作成	2	1	3
合計	80	2	82

VIII. 発注件数(継続分を除く)

発注年度	和書	洋書	合計
令和元年度	7,664	1,126	8,790

(2) 雑誌整理

I. 整理冊数(平成31年4月～令和2年3月)

資料管理区分別	和雑誌	洋雑誌	合計
固定資料	1,263	485	1,748
簿外資料	7,458	1,960	9,418
遡及資料(固定資料)	0	0	0
遡及資料(簿外資料)	0	0	0
合計(冊)	8,721	2,445	11,166

II. 年間受入種数(平成31年4月～令和2年3月)

年間受入種数	計	うち外国語
雑誌(合計)	1,418	252
雑誌(うち購入数)	940	234
新聞(合計)	54	5
新聞(うち購入数)	42	5

III. 製本冊数

	和雑誌	洋雑誌	合計
合冊製本数	594	174	768
製本直し・原簿作成等	13	0	13
合計(冊)	607	174	781

IV. 紀要交換業務

本学紀要論集 送付	5種	1090冊
他大学紀要論集 受入	281種	539冊

V. 除籍数

除籍区分	和雑誌	洋雑誌	合計
除籍(固定資料)	0	0	0
除籍(簿外資料)	0	0	0
廃棄(簿外資料)	2,243	113	2,356
合計(冊)	2,243	113	2,356

VI. 発注件数(継続分を除く)

発注年度	和雑誌	洋雑誌	合計
令和元年度	6	3	9

(3) 視聴覚資料整理

I. 整理(平成31年4月～令和2年3月)

種 別		当該年度整理数	遡及数
マイクロフィルム	ロール	4 リール	0 件
	フィッシュ*	0 シート	0 件
レコード		0 枚	0 枚
CD		50 枚	0 枚
テープ		0 本	0 本
映画フィルム		0 巻	18 巻
スライド(含むOHP)		0 枚	0 枚
ビデオテープ		0 巻	0 巻
レーザーディスク		0 枚	0 枚
写真フィルム・プリント*		0 枚	6 枚
CD-ROM・DVD		45 枚	0 枚
ブルーレイ		0 枚	0 枚
フロッピーディスク		0 枚	0 枚

[備考] * 平成28年度より、マイクロフィルムフィッシュの遡及数は所蔵登録件数とする。

* 平成28年度より、「航空写真及びX線写真」を「写真フィルム・プリント」に名称変更した。

II. 発注件数

CD/DVD/ブルーレイ 68件

8. 蔵書点検

(1)令和元年度蔵書点検 ※平成25年度より、リーダーズ資料は年に2回蔵書点検を行うことになった

<リーダーズ資料蔵書点検(第1回)>

【実施日】 令和元年7月25日(木)、7月26日(金)

【対象範囲】

初回点検	図書(洋/リーダーズ資料)	
	対象数 :	4,460 冊
	不明数 :	9 冊
再点検	図書(洋/リーダーズ資料)	
	対象数 :	1 冊
	不明数 :	0 冊
	発見 :	1 冊
再々点検	図書(洋/リーダーズ資料)	
	対象数 :	6 冊
	不明数 :	6 冊
	発見 :	0 冊

<図書館蔵書点検>

【実施日】 令和元年9月2日(月)～9月6日(金)

【対象範囲】

初回点検	図書(和)	
	対象数 :	171,161 冊
	不明数 :	51 冊
	日常不明図書(平成30年度)	
	対象数 :	26 冊
	不明数 :	26 冊
	発見 :	0 冊
再点検	図書(和)	
	対象数 :	10 冊
	不明数 :	7 冊
	発見 :	3 冊
再々点検	図書(教著/AV/書庫/2F～4F開架)	
	対象数 :	71 冊
	不明数 :	66 冊
	発見 :	5 冊

<リーダーズ資料蔵書点検(第2回)>

【実施日】 令和2年1月30日(木)、1月31日(金)

【対象範囲】

初回点検	図書(洋/リーダーズ資料)	
	対象数 :	4,561 冊
	不明数 :	1 冊
再点検	図書(洋/リーダーズ資料)	
	対象数 :	9 冊
	不明数 :	4 冊
	発見 :	5 冊
再々点検	図書(洋/リーダーズ資料)	
※今回対象なし	対象数 :	- 冊
	不明数 :	- 冊
	発見 :	- 冊

9. 閲覧業務

(1)開館日数及び推移

令和元年度

月	4月	5月	6月	7月	8月	9月	10月	11月	12月	1月	2月	3月	合計
日数	24	23	30	31	20	24	26	30	24	22	16	17	287

平成27年度～令和元年度

年度	27	28	29	30	R1
日数	286	290	292	297	287

開館総日数・時間数

	平日	土曜	休日	合計
開館総日数	221日	37日	29日	287日
開館総時間数	2567.0時間	341.0時間	206.0時間	3114.0時間
うち時間外開館時間数	678.0時間	230.0時間	206.0時間	1114.0時間

長期休業期間の開館日数

	夏季	冬季	春季	合計
開館日数	31日	0日	37日	68日

※夏季休業は8月1日～9月15日

冬季休業は12月26日～1月6日

春季休業は1月28日～3月31日

(2)入館者数及び推移

令和元年度

月	4月	5月	6月	7月	8月	9月	10月	11月	12月	1月	2月	3月	合計	学生在学者数
人数	32,285	44,583	42,814	48,028	3,902	24,602	32,717	39,168	36,523	26,340	3,429	2,832	337,223	14,882

平成27年度～令和元年度

年度	27	28	29	30	R1
入館者数	440,648	439,192	431,742	376,892	337,223

※学生在学者数は当該年度の5月1日現在(法科大学院生除く)

※平成26年度より入館者数にはカード忘れを除く

※平成27年度3月は図書館什器入替のため3月17日から3月19日まで休館

※令和元年度10月12日、13日は台風19号のため臨時休館

※令和元年度3月14日、21日、23日、24日、28日は新型コロナウイルス感染症予防対策のため臨時休館

(3)貸出総数(冊数)及び推移

令和元年度

所属	種別	和書冊数					洋書冊数					雑誌冊数			合計
		NDC	KDC	指定図書	個人文庫	計	DDC	KDC	指定図書	個人文庫	計	和雑誌	洋雑誌	計	
仏教	1・2年生	2,901	139	2	5	3,047	67	8		4	79	9		9	3,135
	禅	2,107	126			2,233	10			10	26	3	29	2,272	
	仏教	2,287	209		5	2,501	22	18		2	42	13	14	2,557	
文	国文	4,794	368	57	6	5,225	23	1		24	20		20	5,269	
	英米文	2,823	100		2	2,925	2,203	11		1	2,215	2		5,142	
	地(文化)	2,524	30		5	2,559	9			9	11	1	12	2,580	
	地(環境)	2,022	19	2	1	2,044	47			47	3		3	2,094	
	歴(日本史)	8,238	1,077	7	4	9,326	29	4		2	35	107	107	9,468	
	歴(外国史)	6,657	237		7	6,901	266	3		1	270	60	17	77	7,248
	歴(考古学)	4,306	173	3	2	4,484	57				57	56	3	59	4,600
	社会(社)	2,446	22	13		2,481	78				78	8		8	2,567
	社会(福)	1,101	10	2		1,113	39				39			0	1,152
経済	心理	2,169	44	2		2,215	74	1		75	5	4	9	2,299	
	経	3,740	84	6	6	3,836	233			233	2		2	4,071	
	商	2,678	35	2		2,715	16			16	1		1	2,732	
法	現応経	1,525	39	3		1,567	2			2	2		2	1,571	
	法律A	4,509	80	61	2	4,652	170			170	43		43	4,865	
	法律B	1,920	33	23		1,976	45			45	6		6	2,027	
経営	政治	3,509	55	31	1	3,596	13			13	6		6	3,615	
	経営	4,356	50		1	4,407	200			200			0	4,607	
市場戦略	市場戦略	2,859	31			2,890	267	1		268	2	1	3	3,161	
	医療健康	医療	1,740	4	12		1,756	1		1	2	16	18	1,775	
GMS	グローバル・メディア	5,433	57	71	10	5,571	11,596	9		11,605	7		7	17,183	
小計		76,644	3,022	297	57	80,020	15,467	56	0	10	15,533	391	46	437	95,990
大学院・研究生		4,064	602	2	18	4,686	184	52		4	240	189	36	225	5,151
法科大学院		134				134				0			0	134	
科目等履修生						0				0			0	0	
特別履修生						0				0			0	0	
聴講		1,792	59	1	10	1,862	6			6	29		29	1,897	
法人学生						0				0			0	0	
合計		82,634	3,683	300	85	86,702	15,657	108	0	14	15,779	609	82	691	103,172
教員		5,036	1,142		22	6,200	679	100		1	780	128	81	209	7,189
職員		3,570	554		239	4,363	540	139		5	684	255	433	688	5,735
研究所員		605	250	1	1	857	1	2		3	4		4	864	
学外者		2,505	93		5	2,603	161	7		2	170	136	1	137	2,910
その他						0				0				0	
総合計		94,350	5,722	301	352	100,725	17,038	356	0	22	17,416	1,132	597	1,729	119,870

※和書NDCは和書開架のみ

※和書KDCは和書NDC閉架を含む

※洋書KDCは洋書NDC閉架を含む

※洋書DDCは洋書開架のみ

※社(社)は社会学科社会学専攻。社(福)は社会学科社会福祉学専攻。

※法律Aは法律学科昼間主コース、法律Bは法律学科夜間主コースを指す。

※機械貸出は、貸出日をもって集計。

※手作業貸出は、返却日をもって集計。

※平成26年度より、科目等履修生および特別履修生の貸出実績は学部生に含まれる。

※令和元年度より、種別がないもの(未登録・簿外)は除く。

平成27年度～令和元年度

年度	27	28	29	30	R1
貸出冊数	114,557	115,400	121,221	132,002	119,985
開館日数	286	290	292	297	287
1日平均	401	398	415	444	418

(4)閉架図書請求状況の推移

年度	27	28	29	30	R1
年間合計	34,135	28,615	26,248	26,839	26,781
1日平均	119.4	98.7	89.9	90.4	93.3

(5)大学院入庫者数・利用内訳(延数)

研究科	専攻	課程		
		修士	博士	合計
人文科学	仏教学	68	105	173
	国文学			0
	英米文学	6		6
	地理学	6	1	7
	歴史学	30	45	75
	社会学			0
	心理学			0
経済学	経済学	4		4
商学	商学	14	2	16
法学	公法学			0
	私法学			0
経営学	経営学			0
医療健康科学研究科	診療放射線学			0
グローバルメディア	グローバルメディア			0
法曹養成	法曹養成			0
計		128	153	281
科目等履修生				0
科目等特別履修生				0
聴講生				0
研究生				2
計		0	0	2
合計		128	153	283

10. レファレンス業務

令和元年度の(1)レファレンス・サービスの利用者は、年々減少傾向にある。ICT活用の普及により、データベースやデジタル画像の利用が便利になったこと、また、学内の新教場棟完成により、居場所としての図書館から、学修・研究に特化した図書館に利用目的が明確化され、レファレンス利用者が固定化されたことが理由であると考えられる。教職員によるILL文献複写依頼のみ増加しているが、限定された利用者の複数の依頼によるものである。(2)ガイダンス実施回数は同科目のコマ数の年度の変動によるものであり、依頼内容に昨年度との差異はない。(3)(4)(5)複写サービス・紹介状発行・学外者利用状況については過去5年間の推移から大きく変動するものではなく、ほぼ例年通りの数値である。令和元年度より国立国会図書館デジタル化資料送信サービスを開始した。学内者のILLとしての依頼を国会のサービスに変更し、学内印刷することが可能となり、サービスの即効性・利用者への経済的負担軽減において有用である。(6)LAへの相談件数は昨年より減少したが、LAの採用人数によるものであり、一人当たりの相談件数に変動はない。より学生に身近な存在として活用できるよう工夫をしたいと考える。

(1)レファレンス・サービスの利用者数の推移

年度	利用者区分			業務区分				合計
	学内者		学外者	文献所在調査	事項調査	利用指導	その他	
	学生	教職員						
27	9,435	1,323	3,405	5,678	429	7,231	825	14,163
28	9,410	1,263	3,206	5,466	435	7,183	795	13,879
29	9,497	1,191	3,143	5,316	438	7,237	840	13,831
30	8,686	1,275	3,494	5,686	395	6,592	782	13,455
R1	6,826	1,105	2,672	3,720	387	5,732	764	10,603

(2)ガイダンス実施回数の推移

ガイダンス種別		27	28	29	30	R1
ライブラリーツアー		7				
レポート対策ガイダンス		6	6	6	8	8
新入生 セミナー	禅・仏教学科	5	5	5	5	5
	国文学科	3	3	3	2	3
	英米文学科	3	2	1	2	2
	地理学科	3	3	3	2	3
	歴史学科	9	9	9	4	5
	社会学科	3	4	4	4	4
	心理学科	1	2	2	2	2
	経済・商・現代応用経済学科	24	24	24	23	25
	法律・政治学科	12	13	14	13	14
	経営・市場戦略学科	18	20	20	19	18
	診療放射線技術科学科	3	2	2	4	2
	グローバル・メディア学科	13	13	6	4	7
図書館 ガイダンス	禅・仏教学科	7	8	8	5	3
	国文学科	0	0	0	5	4
	英米文学科	1	1	0	0	1
	地理学科	1	1	2	3	2
	歴史学科	7	4	5	8	8
	社会学科	4	1	2	3	2
	心理学科	0	0	0	0	0
	経済・商・現代応用経済学科	2	0	3	5	1
	法律・政治学科	20	21	21	7	9
	経営・市場戦略学科	0	1	0	0	0
	診療放射線技術科学科	0	0	0	0	0
	グローバル・メディア学科	19	19	19	15	18
	全学共通科目授業	0	0	0	0	2
	その他	1	0	0	0	2
企業情報収集法セミナー		2	4	4	4	4
書庫ツアー		4	7	3	3	3
入庫研修会		11	8	7	8	8
合計		189	181	173	158	165

※平成27年度から、「書庫ツアー」開始。Kompass(OPAC)ガイダンス・データベースガイダンスの項目を削除。

※平成28年度から、「新入生セミナー」内で行う館内案内と同内容のため、ライブラリーツアーを実施せず。

※令和元年度から、「データベース活用セミナー」を「企業情報収集法セミナー」に名称変更。

(3)オンラインサービス利用の推移(総数・各サービス全体における割合)

年度	レファレンス		文献複写		図書借用		合計	
27	31	7%	743	74%	290	67%	1,064	73%
28	11	3%	636	77%	217	68%	864	55%
29	13	3%	588	79%	206	62%	807	53%
30	6	1%	657	79%	277	73%	940	57%
R1	8	2%	666	79%	232	73%	906	58%

(4)文献複写サービス利用の推移(コピー枚数)

年度	セルフサービス		代行複写		合計
	学部生 その他	教員 院生	館内 (カウンター受付)	文献複写受付 (他機関→本学)	
27	181,418	121,928	1,557	5,585	310,488
28	152,141	91,320	711	4,522	248,694
29	121,592	86,241	543	4,702	213,078
30	119,482	82,187	1,008	5,116	207,793
R1	136,851	73,143	491	4,858	215,343

(5)図書館相互利用・学外者利用状況の推移

<1>本学所属者の他機関利用状況【本学からの訪問利用】

<1-1>紹介状発行数(本学→他機関)

年度	学部生	院生	教職員	その他	合計
27	27	34	25	1	87
28	11	10	18	1	40
29	11	9	19	2	41
30	28	12	10	1	51
R1	20	11	11	1	43

<1-2>主な紹介状発行先機関名と件数(本学→他機関)

年度	主な紹介状発行先機関名と件数(本学→他機関)									
27	東大	8	明大	7	立教・國學院	各5	京大・早大	各4		
28	東大	10	早大	8	京大	4	東洋大・龍谷大	各2		
29	立大	6	東大	4	青学大・高野大・明大			各3		
30	東大	7	國學院	6	青短大	4	大正大	3	学習院大・京大・慶大・ 上智大・青学大・早大・ 明大・立大・昭和女子大	各2
R1	東大	8	明大	5	早大・國學院	各3	一橋大・学習院大・青学大・立大 国際仏教学大学院大		各2	

<2>学外者の当館利用状況【当館への来館利用】

<2-1-1>紹介状発行数(他機関→本学)

年度	学部生 短大生	院生	教職員	その他	合計
27	27	34	26	0	87
28	18	18	33	1	70
29	20	17	21	1	59
30	14	22	72	2	110
R1	21	10	26	2	57

<2-1-2>学外者一日利用者数(他大学相互利用・法人内高校・卒業生・一般利用希望による許可者)

年度	他大学		法人内高校		卒業生	一般利用	合計
	学生	教職員	生徒	教職員			
27	216	71	8	6	515	1,085	1,901
28	203	75	8	8	426	1,320	2,040
29	211	84	137	5	429	1,376	2,242
30	190	140	215	2	407	1,588	2,542
R1	212	67	136	7	486	1,477	2,385

<2-2>主な相互利用申込機関名と件数(他機関→本学)

年度	主な機関と申込件数(他機関→本学)								
27	UCLA	10	早大・東芸大・武蔵大			各5	東大	4	
28	早大	7	法大・龍谷大		各4	東大・関西大・金沢工大		各3	
29	東大	5	早大	4	放送大	3	関大・九大・首都大・大正大・東工大・明大 東女大・日女大・二松学舎大・明学大・DUKE Univ.		各2
30	東北福大	13	東国大	11	鮮文大	7	延世大学・韓国漢陽大学・台湾台北教育大学・ 東京大学・東北大学・東洋大学		各4
R1	明大・国学院大	各4	東大・東北大	各3	愛知学院大・一橋大・青山学院大・静岡大・早大 東京学芸大・立大・龍谷大			各2	

<2-3>学外者貸出登録者数(卒業生・コンソーシアム・一般利用希望による許可者)

年度	卒業生	佛教図書館 協会協定校	世田谷6大学コン ソーシアム協定校	一般利用	合計
27	56	10	23	157	246
28	45	6	28	151	230
29	46	6	29	164	245
30	52	5	25	166	248
R1	42	2	27	168	239

<3>ILLサービス【郵送等による相互利用】

<3-1-1>文献複写依頼数

(本学→他機関)

年度	身分				機関種別			合計
	学部生 短大生	院生	教職員	その他	国内		国外	
					大学図書館	その他		
27	221	146	413	3	664	115	4	783
28	236	229	365	1	675	156	0	831
29	215	158	349	22	679	59	6	744
30	252	113	437	31	767	64	2	833
R1	212	95	520	19	691	155	0	846

<3-1-2>文献複写受付数

(他機関→本学)

年度	国内		国外	合計
	大学図書館	その他		
27	863	66	1	930
28	729	53	1	783
29	639	56	0	695
30	714	54	3	771
R1	734	45	1	780

<3-2-1>図書貸借依頼数

(本学→他機関)

年度	身分				機関種別			合計
	学部生 短大生	院生	教職員	その他	国内		国外	
					大学図書館	その他		
27	77	78	202	2	327	31	1	359
28	68	37	213	1	299	19	1	319
29	110	78	140	4	309	23	0	332
30	146	24	195	15	365	13	2	380
R1	99	14	188	17	299	18	1	318

<3-2-2>図書貸借受付数

(他機関→本学)

年度	国内		国外	合計
	大学図書館	その他		
27	148	33	7	188
28	171	13	1	185
29	125	16	1	142
30	142	11	3	156
R1	134	3	4	141

<4>国立国会図書館デジタル化資料送信サービス

年度	複写受付
R1	60

※令和元年度から利用サービスを開始。

(6)図書館学修支援員(LA)の利用状況

令和元年度図書館学修支援員(LA) 6名(仏教学3名・地理学1名・歴史学2名)採用

<1>図書館学修支援員(LA)利用状況

<1-1>月別学修相談利用件数

年度	4月	5月	6月	7月	8月	9月	10月	11月	12月	1月	合計
28	4	10	13	11	0	6	12	20	15	4	95
29	11	8	36	16	0	12	18	18	8	1	128
30	23	30	29	24	0	3	8	10	12	3	142
R1	14	15	27	15	0	10	10	8	5	0	104

<1-2>学年別学修相談利用者件数

年度	1年生	2年生	3年生	4年生	その他	合計
28	29	11	17	33	5	95
29	26	22	47	32	1	128
30	62	19	24	35	2	142
R1	30	22	6	38	8	104

<1-3>学部学科別学修相談利用件数

年度	LA専門分野対象学部学科	LA専門分野対象外学部学科	合計
28	70	25	95
29	112	16	128
30	111	31	142
R1	66	38	104

※平成28年度のLA専門分野対象学部学科(仏教・地理・歴史・経済・商)、LA専門分野対象外学部学科(国文・英米文・社会・法・経営)。

※平成29年度のLA専門分野対象学部学科(仏教・地理・歴史・経済)、LA専門分野対象外学部学科(国文・英米文・社会・法・経営・GMS)。

※平成30年度のLA専門分野対象学部学科(仏教・国文・地理・歴史・社会<4~7月>・経済)、LA専門分野対象外学部学科(英米文・社会<9月>・心理・経営・GMS)。

※令和元年度のLA専門分野対象学部学科(仏教・地理・歴史)、LA専門分野対象外学部学科(国文・英米文・心理・経済・法・経営・GMS)。

<1-4>学修相談利用時間帯内訳

年度	1限	2限	昼休み	3限	4限	5限	合計
28	0	12	25	29	22	7	95
29	0	10	30	32	40	16	128
30	1	24	28	18	37	34	142
R1	0	19	15	25	24	21	104

<2>図書館学修支援員(LA)利用状況

年度	卒論・ゼミ論 について	レポートの 書き方	資料の探し方	書評の書き方	その他	合計
28	39	30	13	5	8	95
29	43	42	13	1	29	128
30	23	75	14	1	29	142
R1	32	38	20	0	14	104

<3>レポート対策ガイダンス参加者人数

年度	6月	10月	11月	合計
28	53		43	96
29	34		39	73
30	120	23	11	154
R1	86		12	98

11. 視聴覚業務

(1) 視聴覚室開室日の推移

種別	年度	開館日数				
		27	28	29	30	R1
マイクロフィルム		267	267	274	266	258
DVD・ブルーレイ・CD・レコード・ビデオ		256	256	263	255	253

※平成27年度より視聴覚室(DVD等)開室日数を短縮開館(平日)および1月試験期を増やす

(2) マイクロフィルム利用者数

所属	人数
学部生	3
大学院生	6
教職員	5
その他	0
学外者	1
レファレンス	2
合計	17

(3) DVD・ブルーレイ・CD・レコード・ビデオ利用者数

所属	人数
学部生	2,905
大学院生	29
教職員	8
その他	2
学外者	2
レファレンス	0
合計	2,946

(4) 利用者の推移

年度	27	28	29	30	R1
マイクロフィルム	101	20	33	26	17
DVD・ブルーレイ・CD レコード・ビデオ	7,443	7,145	6,425	4,351	2,946

12. 電算化業務

(1)図書館システム構成図

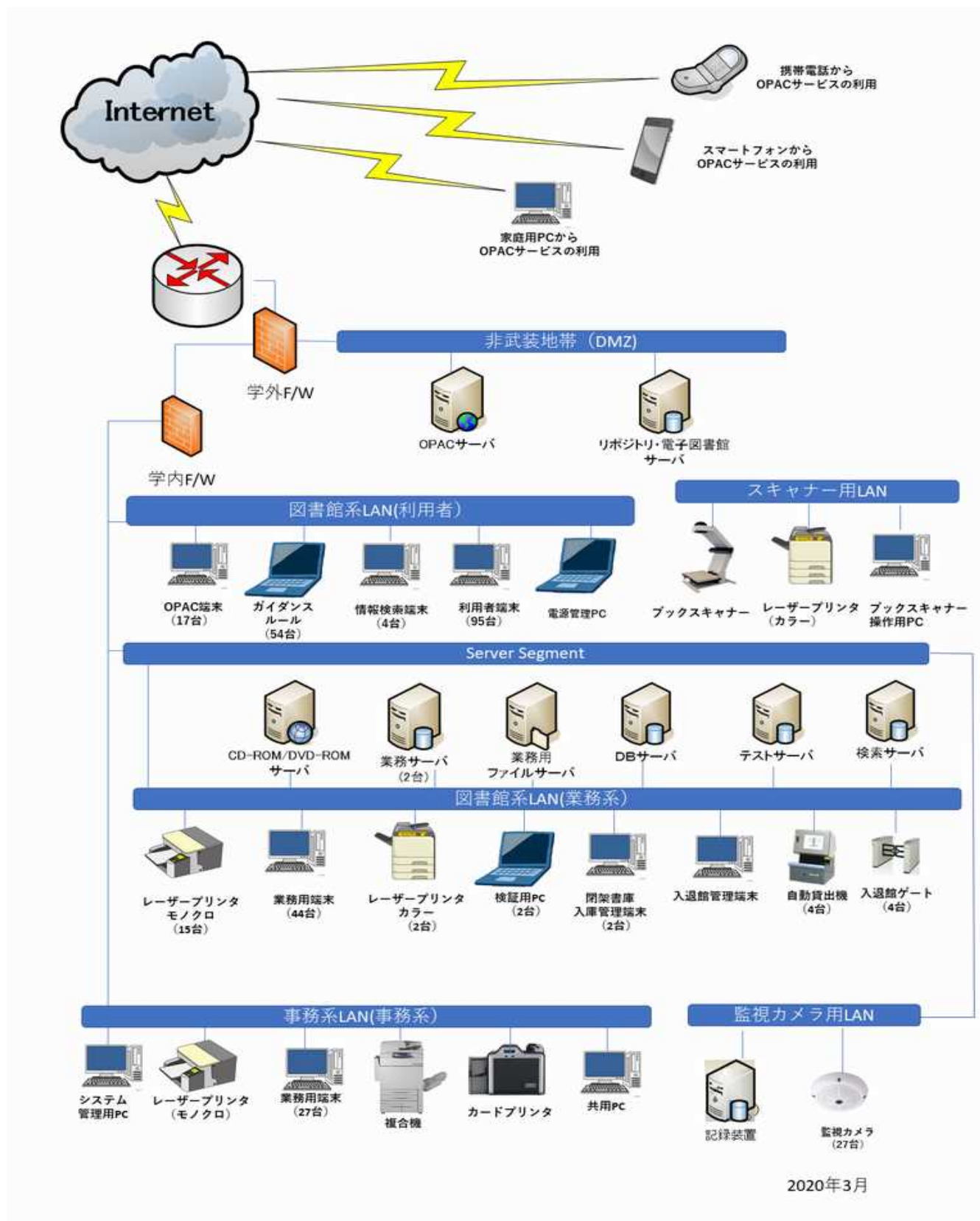

(2)データ入力状況

令和2年3月31日現在

(件数)

	書誌データ	所蔵データ
和図書	480,037	826,807
洋図書	184,692	252,708
和雑誌	7,890	126,256
洋雑誌	3,943	121,978
合計	676,562	1,327,749

<注> 和洋雑誌の所蔵カウントは製本雑誌を対象として実施。

(3)国立情報学研究所登録状況

平成31年3月31日現在

(件数)

図書	423,354
雑誌	9,913
合計	433,267

(注: NIIで現在平成30年度データまで公開)

13. 電子図書館

(1) 紀要公開状況

令和2年3月31日現在 (件数)

年度	論文書誌データ	画像データ
27	9	9
28	39	39
29	23	23
30	19	19
R1	43	43

(2) 論集公開状況

令和2年3月31日現在 (件数)

年度	論文書誌データ	画像データ
27	154	154
28	228	228
29	195	194
30	169	167
R1	226	223

※法科大学院の駒澤法曹を含む

(3) 大学院論集公開状況

令和2年3月31日現在 (件数)

年度	論文書誌データ
27	103
28	66
29	61
30	50
R1	66

(4) 研究所等論集公開状況

令和2年3月31日現在 (件数)

年度	論文書誌データ	画像データ
27	59	43
28	110	33
29	75	29
30	64	43
R1	76	44

※画像データを公開している研究所は仏教経済研究所・応用地理研究所・仏教文学研究所・禅文化歴史博物館

(5) 博士論文公開状況

令和2年3月31日現在 (件数)

年度	論文書誌データ	画像データ
27	8	8
28	4	4
29	4	4
30	5	5
R1	7	7

(6) 電子貴重書庫公開状況

令和2年3月31日現在 (件数)

年度	書誌的事項データ	画像データ	総数
27	29	29	
28	23	23	
29	30	30	
30	19	19	2,775
R1	506	506	3,281

※①令和元年度よりマイクロフィルムデジタル化数を含む

※②令和元年度よりオーバーヘッド型スキャナ数を含む

14. 図書館施設概要

(令和2年3月31日現在)

竣 工	昭和48年2月
建 築 面 積	1,525㎡
延 面 積	10,036㎡
階 数 地 下	地上4階／地下2階
構 造	鉄骨・鉄筋コンクリート造り

床 面 積	B2/積層書庫・エレコンパック室・電気空調室	1,576㎡
	BM2/積層書庫	992㎡
	B1/書庫・貴重書庫	1,449㎡
	1F/閲覧室・事務室・カウンター	1,429㎡
	2F/閲覧室・メインカウンター・レファレンスカウンター	1,423㎡
	3F/閲覧室・視聴覚カウンター・AVブース室・ガイダンスルーム	1,423㎡
	4F/閲覧室・グループ学修室・多目的読書室・会議室・電算室	1,525㎡
	RF/塔屋・EV機械室	219㎡
	合計	10,036㎡

閱 覧 室 座 席 数	1F/新聞・雑誌エリア・PCコーナー	130席
	2F/閲覧エリア・PCコーナー	273席
	教員・院生閲覧室	48席
	3F/閲覧エリア・PCコーナー	313席
	ガイダンスルーム	54席
	AVブース室・マイクロリーダー室	26席
	4F/閲覧エリア・PCコーナー	354席
	グループ学修室・多目的読書室	151席
	合計	1,349席

書架収納可能冊数	約91万冊
----------	-------